



**GİRESUN
ÜNİVERSİTESİ**

EĞİTİM FAKÜLTESİ

FAALİYET RAPORU

2024 YILI

Giresun

İÇİNDEKİLER

ÜST YÖNETİCİ SUNUŞU	1
I. GENEL BİLGİLER.....	2
A. MİSYON VE VİZYON	2
B. YETKİ, GÖREV VE SORUMLULUKLAR.....	2
C. İDAREYE İLİŞKİN BİLGİLER.....	3
1. FİZİKSEL YAPI.....	3-30
2. TEŞKİLAT YAPISI.....	31
3. TEKNOLOJİ VE BİLİŞİM ALTYAPISI	32-33
4. İNSAN KAYNAKLARI.....	34-37
5. SUNULAN HİZMETLER.....	38-43
6. YÖNETİM VE İÇ KONTROL SİSTEMİ.....	44
II. AMAÇ VE HEDEFLER	45
A. TEMEL POLİTİKA VE ÖNCELİKLER.....	45
III. FAALİYETLERE İLİŞKİN BİLGİ VE DEĞERLENDİRMELER.....	45
A. MALİ BİLGİLER.....	45
1. BÜTÇE UYGULAMA SONUÇLARI	45-47
2. TEMEL MALİ TABLOLARA İLİŞKİN AÇIKLAMALAR.....	48-49
3. MALİ DENETİM SONUÇLARI.....	49
B. PERFORMANS BİLGİLERİ	50
IV. KURUMSAL KABİLİYET VE KAPASİTENİN BELİRLENMESİ	52
A. ÜSTÜNLÜKLER	52
B. ZAYIFLIKLAR.....	52
C. DEĞERLENDİRME	52

V. ÖNERİ VE TEDBİRLER.....	53
EKLER (İç Kontrol Güvence Beyanı)	54

TABLÖLAR

- Tablo 1: Eğitim Alanı Sayıları
Tablo 2: Eğitim Alanlarının Dağılımı
Tablo 3: Yemekhane ve Mutfaklar
Tablo 4: Kantin/Kafeterya
Tablo 5: Toplantı/Konferans Salonları ve Faaliyet Sayısı
Tablo 6: Spor Alanları
Tablo 7: Hizmet Alanları
Tablo 8: Tesis, Makina ve Cihazlar Grubu Tablosu
Tablo 9: Taşıtlar Grubu Tablosu
Tablo 10: Demirbaşlar Grubu Tablosu
Tablo 11. Bilgisayarlar
Tablo 12: Kütüphane Kaynaklarının Dağılımı
Tablo 13: Toplam Personel Dağılımı
Tablo 14: Yönetici Personel Dağılımı Tablosu
Tablo 15: Akademik Personelin Dağılımı
Tablo 16: İdari Personelin Hizmet Sınıflarına ve Görev Yerlerine Göre Dağılımı
Tablo 17: Akademik Birim ve Program Bilgileri
Tablo 18: Öğrenci Sayıları (Okul Bazlı)
Tablo 19: Yatay ve Dikey Geçiş ile Üniversitemize Gelen Öğrenci Sayısı
Tablo20: Uluslararası Öğrenci Sayısı
Tablo21: Birim Bazlı Öğretim Elemanı/Öğrenci/Mezun Sayılarına İlişkin Veriler
Tablo 22: Yürütülen Soruşturmalar
Tablo 23: Hizmet, Bilim-Sanat, Teşvik ve Başarı Ödülleri Alan Kişi Sayısı
Tablo 24: 2022 Yılında Yapılan Toplumsal Sorumluluk Projeleri ve Faaliyetleri (Alt Birimler Dahil)
Tablo 25: 2022 Yılı Sertifika ve Hizmet içi Eğitim Programları
Tablo 26: Eğitimcilerin Eğitimi Programı
Tablo 27: Faaliyet Bilgileri Tablosu
Tablo 28: Editörlük ve Hakemlik Yapan Öğretim Üyesi Sayıları
Tablo 29: Ekonomik Sınıflandırmanın Birinci Düzeyinde Ödenek ve Harcamalar
Tablo 30: 2022 Yılı Bütçesinin Ekonomik Sınıflandırmanın İkinci Düzeyine Göre Gerçekleşmesi
Tablo 31: Tüketime Yönelik Mal ve Malzeme Alımları Ekonomik Kodunun Dördüncü Düzey Harcamaları
Tablo 32: Ekonomik Kodun Birinci Düzeyine Göre Ödenekler
Tablo 33: Kurumsal Mal ve Hizmet Alımlarına İlişkin Veriler
Tablo 34: Ulusal, Uluslararası Projeler Tablosu
Tablo 35: Uluslararası Etkinlikler Tablosu

BİRİM / ÜST YÖNETİCİ SUNUŞU

Fakültemizin temeli 20 Temmuz 1982’de yürürlüğe giren 41 Sayılı Kanun Hükmünde Kararname ile Karadeniz Teknik Üniversitesi Fatih Eğitim Fakültesine bağlanan Giresun Eğitim Enstitüsünün Giresun Eğitim Yüksekokuluna dönüştürülmesi ile atılmıştır.

Giresun Eğitim Yüksekokulu; 11 Temmuz 1992’de yayınlanarak yürürlüğe giren 3837 sayılı kanun ile Karadeniz Teknik Üniversitesi Giresun Eğitim Fakültesi adını almıştır.

2809 sayılı Yükseköğretim Teşkilat Kanunu’na 16.03.2006 tarih ve 2611 sayılı Resmi Gazete’ de yayımlanan 5467 Sayılı kanuna eklenen Ek-65’inci madde ile kurulan Giresun Üniversitesi’ne bağlanmış ve Giresun Üniversitesi Eğitim Fakültesi olarak eğitim ve öğretim faaliyetlerine devam etmektedir.

Prof. Dr. Güven ÖZDEM

Dekan

I- GENEL BİLGİLER

A- Misyon ve Vizyon

Misyon

Eđitim bilimleri alanına teorik ve uygulamalı bilimsel arařtırmalarla katkı sađlamak, Cumhuriyet'in temel deđerlerine bađlı kalarak çağdař, demokrat, geleceđe yönelik hedefleri olan, eđitim teknolojilerini kullanabilen, bilgiye eriřim ve paylařım sađlayan, farklı bilim dalları arasında iliřki kurabilen ve uygulayabilen mesleđine adanmışlık duygusuna sahip, eleřtirel dűřünülebilen, eđitim kuramlarını ve uygulamalarını benimseyen öđretmenler yetiřtirmek.

Vizyon

Türk eđitim sisteminin iđerisinde yer alan sorunları benimseyen, eđitim kalitesini arttıracak, milli deđerleri benimseyen, çağın gereksinimlerine sahip olup deđiřime ve geliřime açık olan, tercihte öncelikli ve bölgenin en kaliteli eđitim anlayışını benimseyecek evrensel nitelikte öđretmen yetiřtiren fakülte olmaktır.

B- Yetki, Görev ve Sorumluluklar

Fakültemiz bünyesindeki akademik, idari ve mali yetki ve sorumluluklar, 2547 Sayılı "Yükseköđretim Kanunu", 5018 sayılı "Kamu Mali Yönetimi ve Kontrol Kanunu" ile diđer ilgili yasa ve mevzuat ile düzenlenmektedir. Üniversitenin akademik ve idari teřkilatlanması, birimlerin faaliyet ve sorumluluk alanları, yönetici ve kurulların yetki ve sorumlulukları ilgili yasa, yönetmelik ve diđer mevzuatla belirlenmiştir

A-İdareye İlişkin Bilgiler

1- Fiziksel Yapı

1.1- Eğitim Alanları

Tablo 1: Eğitim Alanı Sayıları

Eğitim Alanı	Kapasite	Kapasite	Kapasite	Kapasite	Kapasite	Kapasite	Toplam
	0-50	51-75	76-100	101-150	151-250	251-Üzeri	
Amfi	-	-	-	-	-	-	-
Sınıf	11	24	14	-	-	-	49
Atölye	7	-	-	-	-	-	7
Diğer (...)	5	-	-	-	-	-	5
(Fizik,Kimya,Biyoloji,Fen Lab.1ve Fen Lab.2)							
(Bilgisayar Lab.4 adet)	4	-	-	-	-	-	4
(Konferans,Seminer,Toplantı Salonu)	2	-	1	-	-	-	3
TOPLAM	29	24	15	-	-	-	68

Tablo 2: Eğitim Alanlarının Dağılımı

Eğitim Alanı		Kapasite 0-50	Kapasite 51-75	Kapasite 76-100	Kapasite 101-150	Kapasite 151-250	Kapasite 251- Üzeri	Toplam (m ²)
Amfi		-	-	-	-	-	-	-
Sınıf		8	26	14	1	-	-	49
Atölye		-	3	4	-	-	-	7
Toplantı Salonu		1	-	-	-	-	-	1
Diğer (Konferans Salonu)		-	-	-	1	-	-	1
Diğer (Seminer Salonu)		1	-	-	-	-	-	1
Labora- tuvarlar	Eğitim Lab.	-	2	6	1	-	-	9
	Sağlık Lab.	-	-	-	-	-	-	-
	Araştırma Lab.	-	-	-	-	-	-	-
	Diğer (.....)	-	-	-	-	-	-	-
TOPLAM		10	31	24	3	-	-	68

1.2- Sosyal Alanlar

1.2.1. Yemekhane, Kantin ve Kafeterya

Tablo 3: Yemekhane ve Mutfaklar

Yemekhane-Mutfak Adı	Adet	Alanı (m2)	Kapasite (Kişilik)
YEMEKHANELER			
--			
Toplam			
MUTFAKLAR			
--			
Toplam			

Tablo 4: Kantin/Kafeterya

Kantin/Kafeterya	Adet	Kapalı Alan (m ²)	Kapasite (Kişi)
--			
--			

Tablo 5: Toplantı/Konferans Salonları ve Faaliyet Sayısı

Toplantı/Salon Adı	Kapasite (Kişi)	Toplantı Salonu (Adet)	Konferans Salonu (Adet)	Bu Alanlarda Yapılan Faaliyet Sayısı
Karadeniz Konferans Salonu	97	-	1	-
Karadeniz Seminer Salonu	15	1	-	-
Dekanlık Toplantı Salonu	15	1	-	-
	TOPLAM	2	1	-

Tablo 6: Spor Alanları

Açık/Kapalı Spor Alanları Adı (Futbol, Voleybol, Basketbol v.b.)	Açık/Kapalı Spor Salonu	Sayı (Adet)	Alanı (m ²)
--	---	---	---
---	---	---	---
--	---	---	---

Tablo 7: Hizmet Alanları

	Ofis Sayısı	Alan(m ²)	Personel Sayısı
Akademik Personel	88	1.968,16	119
Akademik Yönetici	11	316,29	11
İdari Yönetici	1	22,76	1
TOPLAM	100	2.307,21	131

1.3- Taşınır Malzeme Listesi

Tablo 8: Tesis, Makina ve Cihazlar Grubu Tablosu

No	Saymanlık Kodu	Harcama Birimi	Harcama Birimi Adı	Taşınır Grubu	Taşınır Adı	Ölçü Adı	Toplam	Toplam
1	28728	38.64.0.1.631	Eğitim Fakültesi	253.2.10.6	Pozlandırma Makineleri	ADET	1,00	205.748,40
2	28728	38.64.0.1.631	Eğitim Fakültesi	253.2.3.1.25	Zımparalama Makineleri	ADET	1,00	377,60
3	28728	38.64.0.1.631	Eğitim Fakültesi	253.2.3.1.5	Pres Makineleri	ADET	3,00	34.692,00
4	28728	38.64.0.1.631	Eğitim Fakültesi	253.2.3.1.6	Matkap Makineleri	ADET	1,00	93,22
5	28728	38.64.0.1.631	Eğitim Fakültesi	253.2.3.6.99	Diğer El Sanatları Atölyesi Makine ve Aletleri	ADET	2,00	52.800,00
6	28728	38.64.0.1.631	Eğitim Fakültesi	253.2.3.6.99	Diğer El Sanatları Atölyesi Makine ve Aletleri	ADET	1,00	4.800,00
7	28728	38.64.0.1.631	Eğitim Fakültesi	253.2.3.6.99	Diğer El Sanatları Atölyesi Makine ve Aletleri	ADET	30,00	1.699,20
8	28728	38.64.0.1.631	Eğitim Fakültesi	253.2.3.6.99	Diğer El Sanatları Atölyesi Makine ve Aletleri	ADET	3,00	70.200,00
9	28728	38.64.0.1.631	Eğitim Fakültesi	253.2.3.6.99	Diğer El Sanatları Atölyesi Makine ve Aletleri	ADET	1,00	4.590,20
10	28728	38.64.0.1.631	Eğitim Fakültesi	253.2.3.6.99	Diğer El Sanatları Atölyesi Makine ve Aletleri	ADET	1,00	23.400,00
11	28728	38.64.0.1.631	Eğitim Fakültesi	253.2.3.6.99	Diğer El Sanatları Atölyesi Makine ve Aletleri	ADET	1,00	1.864,40
12	28728	38.64.0.1.631	Eğitim Fakültesi	253.2.3.6.99	Diğer El Sanatları Atölyesi Makine ve Aletleri	ADET	1,00	25.252,00

13	28728	38.64.0.1.631	Eđitim Fakóltesi	253.2. 3.6.99	Diđer El Sanatları Atólyesi Makine ve Aletleri	ADET	6,00	3.469,20
14	28728	38.64.0.1.631	Eđitim Fakóltesi	253.2. 3.6.99	Diđer El Sanatları Atólyesi Makine ve Aletleri	ADET	3,00	7.611,00
15	28728	38.64.0.1.631	Eđitim Fakóltesi	253.2. 3.6.99	Diđer El Sanatları Atólyesi Makine ve Aletleri	ADET	1,00	12.000,00
16	28728	38.64.0.1.631	Eđitim Fakóltesi	253.2. 3.6.99	Diđer El Sanatları Atólyesi Makine ve Aletleri	ADET	1,00	2.596,00
17	28728	38.64.0.1.631	Eđitim Fakóltesi	253.2. 3.6.99	Diđer El Sanatları Atólyesi Makine ve Aletleri	ADET	1,00	4.938,00
18	28728	38.64.0.1.631	Eđitim Fakóltesi	253.2. 3.6.99	Diđer El Sanatları Atólyesi Makine ve Aletleri	ADET	10,00	4.602,00
19	28728	38.64.0.1.631	Eđitim Fakóltesi	253.2. 5.1.99	Diđer Sıkıřtırma Makineleri (Kompresörler)	ADET	1,00	531,00
20	28728	38.64.0.1.631	Eđitim Fakóltesi	253.2. 5.99	Diđer Güç Elektronikđi ve Basınçlı Makineler ile Aletleri	ADET	120,00	60.888,00
21	28728	38.64.0.1.631	Eđitim Fakóltesi	253.3. 1.1.2	Zemin Süpürme Makineleri	ADET	2,00	767,00
22	28728	38.64.0.1.631	Eđitim Fakóltesi	253.3. 1.1.2	Zemin Süpürme Makineleri	ADET	1,00	590,00
23	28728	38.64.0.1.631	Eđitim Fakóltesi	253.3. 1.99	Diđer Yıkama, Temizleme ve Ütüleme Cihaz ve Araçları	ADET	1,00	324,99
24	28728	38.64.0.1.631	Eđitim Fakóltesi	253.3. 2.1.1	Buzdolapları	ADET	1,00	281,61
25	28728	38.64.0.1.631	Eđitim Fakóltesi	253.3. 2.1.1	Buzdolapları	ADET	1,00	192,00
26	28728	38.64.0.1.631	Eđitim Fakóltesi	253.3. 2.2.99	Diđer Piřirme ve Isıtma Amaçlı Cihazlar	ADET	2,00	170,01

27	28728	38.64.0.1.631	Eđitim Fakóltesi	253.3.2.4.2	Blenderlar	ADET	1,00	180,00
28	28728	38.64.0.1.631	Eđitim Fakóltesi	253.3.2.99.10	Su Isıtıcıları ve Sođutucuları	ADET	1,00	264,98
29	28728	38.64.0.1.631	Eđitim Fakóltesi	253.3.4.1.1	Ađırlık Ölçme Cihaz, Alet ve Ekipmanları	ADET	3,00	9.558,00
30	28728	38.64.0.1.631	Eđitim Fakóltesi	253.3.4.1.1	Ađırlık Ölçme Cihaz, Alet ve Ekipmanları	ADET	1,00	500,00
31	28728	38.64.0.1.631	Eđitim Fakóltesi	253.3.4.4	Nem ve Yođunluk Ölçme ve Kontrol Cihazları	ADET	1,00	630,00
32	28728	38.64.0.1.631	Eđitim Fakóltesi	253.3.4.5.1	Ampermetreler	ADET	1,00	413,00
33	28728	38.64.0.1.631	Eđitim Fakóltesi	253.3.4.5.22	Kaydediciler	ADET	1,00	650,00
34	28728	38.64.0.1.631	Eđitim Fakóltesi	253.3.4.5.22	Kaydediciler	ADET	1,00	359,99
35	28728	38.64.0.1.631	Eđitim Fakóltesi	253.3.4.5.3	Multimetreler (Avometreler)	ADET	8,00	231,28
36	28728	38.64.0.1.631	Eđitim Fakóltesi	253.3.4.5.6	Çoklayıcılar (Multiplexer)	ADET	1,00	30,00
37	28728	38.64.0.1.631	Eđitim Fakóltesi	253.3.4.5.99	Diđer Elektrik/Elektronik Konusu Ölçüm Cihazları	ADET	1,00	3.107,68
38	28728	38.64.0.1.631	Eđitim Fakóltesi	253.3.5.1	Genel Amaçlı Tıbbi Cihazlar ve Aletler	ADET	2,00	600,00
39	28728	38.64.0.1.631	Eđitim Fakóltesi	253.3.6.1.99	Diđer Kimyasal Analiz Cihazları	ADET	2,00	1.888,00
40	28728	38.64.0.1.631	Eđitim Fakóltesi	253.3.6.2.15	Sıcaklık, İletkenlik ve PH Ölçme Cihazları	ADET	1,00	2.950,00

41	28728	38.64.0.1.631	Eđitim Fakóltesi	253.3.6.3.1	Etívler, İnkúbatórler ve Durulayıcı Kurutucular	ADET	1,00	2.360,00
42	28728	38.64.0.1.631	Eđitim Fakóltesi	253.3.6.3.10	Damıtma (Distilasyon) Cihazları ve Damlatıcılar	ADET	1,00	1.888,00
43	28728	38.64.0.1.631	Eđitim Fakóltesi	253.3.6.4.1	Laboratuvar Tipi Isıtıcılar ve Isı Reflektórleri	ADET	10,00	400,00
44	28728	38.64.0.1.631	Eđitim Fakóltesi	253.3.6.6.2	Optik Mikroskoplar	ADET	9,00	22.833,00
45	28728	38.64.0.1.631	Eđitim Fakóltesi	253.3.6.6.2	Optik Mikroskoplar	ADET	1,00	12.980,00
46	28728	38.64.0.1.631	Eđitim Fakóltesi	253.3.6.6.2	Optik Mikroskoplar	ADET	19,00	47.082,00
47	28728	38.64.0.1.631	Eđitim Fakóltesi	253.3.6.6.99	Diđer Optik ve Eketrooptik Cihazlar ve Aletler	ADET	1,00	3.675,70
48	28728	38.64.0.1.631	Eđitim Fakóltesi	253.3.6.6.99	Diđer Optik ve Eketrooptik Cihazlar ve Aletler	ADET	9,00	84.564,00
49	28728	38.64.0.1.631	Eđitim Fakóltesi	253.3.6.9.1	Sismik Hareket Algılama ve Kaydetme Cihazları	ADET	1,00	350,00
50	28728	38.64.0.1.631	Eđitim Fakóltesi	253.3.6.99	Diđer Araştırma ve Üretim Amaçlı Laboratuvar Cihaz ve Aletleri	ADET	1,00	89,98
51	28728	38.64.0.1.631	Eđitim Fakóltesi	253.3.6.99	Diđer Araştırma ve Üretim Amaçlı Laboratuvar Cihaz ve Aletleri	ADET	1,00	986,19
52	28728	38.64.0.1.631	Eđitim Fakóltesi	253.3.6.99	Diđer Araştırma ve Üretim Amaçlı Laboratuvar Cihaz ve Aletleri	ADET	1,00	310,00
53	28728	38.64.0.1.631	Eđitim Fakóltesi	253.3.6.99	Diđer Araştırma ve Üretim Amaçlı Laboratuvar Cihaz ve Aletleri	ADET	1,00	249,99
54	28728	38.64.0.1.631	Eđitim Fakóltesi	253.3.6.99	Diđer Araştırma ve Üretim Amaçlı Laboratuvar Cihaz ve Aletleri	ADET	1,00	7.351,40

55	28728	38.64.0.1.631	Eđitim Fakóltesi	253.3.6.99	Diđer Arařtırma ve Üretim Amaçlı Laboratuvar Cihaz ve Aletleri	ADET	1,00	490,00
56	28728	38.64.0.1.631	Eđitim Fakóltesi	253.3.6.99	Diđer Arařtırma ve Üretim Amaçlı Laboratuvar Cihaz ve Aletleri	ADET	4,00	160,01
57	28728	38.64.0.1.631	Eđitim Fakóltesi	253.3.7.1.1	Piyanolar	ADET	6,00	25.488,00
58	28728	38.64.0.1.631	Eđitim Fakóltesi	253.3.7.1.1	Piyanolar	ADET	4,00	67.496,00
59	28728	38.64.0.1.631	Eđitim Fakóltesi	253.3.7.1.1	Piyanolar	ADET	3,00	900,00
60	28728	38.64.0.1.631	Eđitim Fakóltesi	253.3.7.1.1	Piyanolar	ADET	1,00	2.500,00
61	28728	38.64.0.1.631	Eđitim Fakóltesi	253.3.7.1.1	Piyanolar	ADET	3,00	4.524,00
62	28728	38.64.0.1.631	Eđitim Fakóltesi	253.3.7.1.3	Orglar	ADET	3,00	2.250,00
63	28728	38.64.0.1.631	Eđitim Fakóltesi	253.3.7.2.1	Trompetler	ADET	4,00	1.935,20
64	28728	38.64.0.1.631	Eđitim Fakóltesi	253.3.7.3.99	Tahtadan Yapılmış Diđer Nefesli Çalgılar	ADET	1,00	118,00
65	28728	38.64.0.1.631	Eđitim Fakóltesi	253.3.7.4.10	Sazlar	ADET	1,00	236,00
66	28728	38.64.0.1.631	Eđitim Fakóltesi	253.3.7.4.11	Udlar	ADET	2,00	5.900,00
67	28728	38.64.0.1.631	Eđitim Fakóltesi	253.3.7.4.3	Gitarlar	ADET	2,00	802,40
68	28728	38.64.0.1.631	Eđitim Fakóltesi	253.3.7.4.4	Kemanlar	ADET	2,00	11.800,00

69	28728	38.64.0.1.631	Eđitim Fakóltesi	253.3.7.5.5	Davullar ve Trampetler	ADET	1,00	295,00
70	28728	38.64.0.1.631	Eđitim Fakóltesi	253.3.7.5.8	Dümbelek ve Darbukalar	ADET	2,00	1.416,00
71	28728	38.64.0.1.631	Eđitim Fakóltesi	253.3.7.6.1	Metronomlar	ADET	5,00	550,00
72	28728	38.64.0.1.631	Eđitim Fakóltesi	253.3.7.6.4	Müzik Aleti Sehpaları veya Nota Sehpaları	ADET	5,00	236,00
73	28728	38.64.0.1.631	Eđitim Fakóltesi	253.3.7.6.4	Müzik Aleti Sehpaları veya Nota Sehpaları	ADET	15,00	510,00
74	28728	38.64.0.1.631	Eđitim Fakóltesi	253.3.7.6.4	Müzik Aleti Sehpaları veya Nota Sehpaları	ADET	14,00	1.071,00
75	28728	38.64.0.1.631	Eđitim Fakóltesi	253.3.7.6.5	Yaylı Çalgılar İçin Aksesuarlar	ADET	13,00	273,00
76	28728	38.64.0.1.631	Eđitim Fakóltesi	253.3.7.99	Diđer Müzik Aletleri ve Aksesuarları	ADET	1,00	60,00

Tablo 9: Taşıtlar Grubu Tablosu

No	Saymanlık Kodu	Harcama Birimi	Harcama Birimi Adı	Taşınr Grubu	Taşınr Adı	Ölçü Adı	Toplam	Toplam
1	-	-	-	-	-	-	-	-
2	-	-	-	-	-	-	-	-

Tablo 10: Demirbaşlar Grubu Tablosu

No	Sayma nlık Kodu	Harcama Birimi	Harcama Birimi Adı	Taşınır Grubu	Taşınır Adı	Ölçü Adı	Topla m	Toplam
1	28728	38.64.0.1.63 1	Eğitim Fakültesi	255.10.2.3.99	Diğer Dedektörler ve Sensörler	ADET	1,00	610,00
2	28728	38.64.0.1.63 1	Eğitim Fakültesi	255.10.3.1.1	Yangın Söndürme Cihazları	ADET	1,00	3.304,00
3	28728	38.64.0.1.63 1	Eğitim Fakültesi	255.10.3.1.1	Yangın Söndürme Cihazları	ADET	15,00	5.752,50
4	28728	38.64.0.1.63 1	Eğitim Fakültesi	255.10.3.1.1	Yangın Söndürme Cihazları	ADET	1,00	98,00
5	28728	38.64.0.1.63 1	Eğitim Fakültesi	255.10.3.1.1	Yangın Söndürme Cihazları	ADET	23,00	1.604,80
6	28728	38.64.0.1.63 1	Eğitim Fakültesi	255.10.3.1.1	Yangın Söndürme Cihazları	ADET	5,00	1.327,50
7	28728	38.64.0.1.63 1	Eğitim Fakültesi	255.10.3.1.1	Yangın Söndürme Cihazları	ADET	8,00	1.227,20
8	28728	38.64.0.1.63 1	Eğitim Fakültesi	255.10.3.1.1	Yangın Söndürme Cihazları	ADET	2,00	354,00
10	28728	38.64.0.1.63 1	Eğitim Fakültesi	255.10.3.1.1	Yangın Söndürme Cihazları	ADET	1,00	413,00
11	28728	38.64.0.1.63 1	Eğitim Fakültesi	255.1.1.1.2	Zemin Halıları	ADET	1,00	755,85
12	28728	38.64.0.1.63 1	Eğitim Fakültesi	255.1.1.1.2	Zemin Halıları	ADET	2,00	699,99
13	28728	38.64.0.1.63 1	Eğitim Fakültesi	255.1.1.1.7	Yolluklar	ADET	1,00	1.244,16
14	28728	38.64.0.1.63 1	Eğitim Fakültesi	255.1.2.1	Bayrak ve Flamalar ile İç Mekan Direkleri	ADET	6,00	189,00
15	28728	38.64.0.1.63 1	Eğitim Fakültesi	255.1.2.1	Bayrak ve Flamalar ile İç Mekan Direkleri	ADET	1,00	7,02
16	28728	38.64.0.1.63 1	Eğitim Fakültesi	255.1.2.1	Bayrak ve Flamalar ile İç Mekan Direkleri	ADET	1,00	16,20

17	28728	38.64.0.1.63 1	Eđitim Fakóltesi	255.1.2.1	Bayrak ve Flamalar ile İ Mekan Direkleri	ADET	9,00	328,32
18	28728	38.64.0.1.63 1	Eđitim Fakóltesi	255.1.2.1	Bayrak ve Flamalar ile İ Mekan Direkleri	ADET	1,00	11,88
19	28728	38.64.0.1.63 1	Eđitim Fakóltesi	255.1.2.1	Bayrak ve Flamalar ile İ Mekan Direkleri	ADET	1,00	16,20
20	28728	38.64.0.1.63 1	Eđitim Fakóltesi	255.1.2.1	Bayrak ve Flamalar ile İ Mekan Direkleri	ADET	2,00	32,40
21	28728	38.64.0.1.63 1	Eđitim Fakóltesi	255.1.2.1	Bayrak ve Flamalar ile İ Mekan Direkleri	ADET	1,00	16,20
22	28728	38.64.0.1.63 1	Eđitim Fakóltesi	255.1.2.1	Bayrak ve Flamalar ile İ Mekan Direkleri	ADET	3,00	48,60
23	28728	38.64.0.1.63 1	Eđitim Fakóltesi	255.1.2.2	Atatürk Búst, Mask, Pano ve Posterleri	ADET	2,00	437,80
24	28728	38.64.0.1.63 1	Eđitim Fakóltesi	255.1.2.4	Atatürk Resimleri	ADET	55,00	4.128,30
25	28728	38.64.0.1.63 1	Eđitim Fakóltesi	255.1.2.4	Atatürk Resimleri	ADET	1,00	3.540,00
26	28728	38.64.0.1.63 1	Eđitim Fakóltesi	255.1.5.16.4	İla Dolapları	ADET	6,00	282,00
27	28728	38.64.0.1.63 1	Eđitim Fakóltesi	255.2.1.1.1.1	Bilgisayar Kasaları	ADET	111,00	145.582,68
28	28728	38.64.0.1.63 1	Eđitim Fakóltesi	255.2.1.1.1.3	Ekranlar	ADET	112,00	36.480,84
29	28728	38.64.0.1.63 1	Eđitim Fakóltesi	255.2.1.1.2	Dizüstü Bilgisayarlar	ADET	1,00	1.932,84
30	28728	38.64.0.1.63 1	Eđitim Fakóltesi	255.2.1.1.2	Dizüstü Bilgisayarlar	ADET	1,00	2.390,68
31	28728	38.64.0.1.63 1	Eđitim Fakóltesi	255.2.1.1.2	Dizüstü Bilgisayarlar	ADET	1,00	5.223,03
32	28728	38.64.0.1.63 1	Eđitim Fakóltesi	255.2.1.1.2	Dizüstü Bilgisayarlar	ADET	52,00	83.026,43
33	28728	38.64.0.1.63 1	Eđitim Fakóltesi	255.2.1.1.2	Dizüstü Bilgisayarlar	ADET	7,00	15.477,28

34	28728	38.64.0.1.63 1	Eđitim Fakóltesi	255.2.1.1.2	Dizüstü Bilgisayarlar	ADET	1,00	1.120,00
35	28728	38.64.0.1.63 1	Eđitim Fakóltesi	255.2.1.1.2	Dizüstü Bilgisayarlar	ADET	1,00	2.448,32
36	28728	38.64.0.1.63 1	Eđitim Fakóltesi	255.2.1.1.2	Dizüstü Bilgisayarlar	ADET	13,00	25.545,13
37	28728	38.64.0.1.63 1	Eđitim Fakóltesi	255.2.1.1.2	Dizüstü Bilgisayarlar	ADET	1,00	6.973,80
38	28728	38.64.0.1.63 1	Eđitim Fakóltesi	255.2.1.1.2	Dizüstü Bilgisayarlar	ADET	9,00	24.121,98
39	28728	38.64.0.1.63 1	Eđitim Fakóltesi	255.2.1.1.2	Dizüstü Bilgisayarlar	ADET	1,00	645,00
40	28728	38.64.0.1.63 1	Eđitim Fakóltesi	255.2.1.1.2	Dizüstü Bilgisayarlar	ADET	1,00	4.545,12
41	28728	38.64.0.1.63 1	Eđitim Fakóltesi	255.2.1.1.2	Dizüstü Bilgisayarlar	ADET	1,00	5.000,00
42	28728	38.64.0.1.63 1	Eđitim Fakóltesi	255.2.1.1.2	Dizüstü Bilgisayarlar	ADET	4,00	23.510,72
43	28728	38.64.0.1.63 1	Eđitim Fakóltesi	255.2.1.1.2	Dizüstü Bilgisayarlar	ADET	1,00	3.017,46
44	28728	38.64.0.1.63 1	Eđitim Fakóltesi	255.2.1.1.2	Dizüstü Bilgisayarlar	ADET	1,00	7.487,36
45	28728	38.64.0.1.63 1	Eđitim Fakóltesi	255.2.1.1.2	Dizüstü Bilgisayarlar	ADET	1,00	5.136,88
46	28728	38.64.0.1.63 1	Eđitim Fakóltesi	255.2.1.1.2	Dizüstü Bilgisayarlar	ADET	1,00	2.846,43
47	28728	38.64.0.1.63 1	Eđitim Fakóltesi	255.2.1.1.3	Tablet Bilgisayarlar	ADET	1,00	1.530,00
48	28728	38.64.0.1.63 1	Eđitim Fakóltesi	255.2.1.1.3	Tablet Bilgisayarlar	ADET	1,00	1.559,99
49	28728	38.64.0.1.63 1	Eđitim Fakóltesi	255.2.1.1.3	Tablet Bilgisayarlar	ADET	1,00	1.500,00
50	28728	38.64.0.1.63 1	Eđitim Fakóltesi	255.2.1.1.5	Tümleşik (All in One) Bilgisayarlar	ADET	1,00	2.413,11
51	28728	38.64.0.1.63 1	Eđitim Fakóltesi	255.2.1.1.5	Tümleşik (All in One) Bilgisayarlar	ADET	1,00	6.551,43
52	28728	38.64.0.1.63 1	Eđitim Fakóltesi	255.2.1.1.5	Tümleşik (All in One) Bilgisayarlar	ADET	1,00	6.551,43
53	28728	38.64.0.1.63 1	Eđitim Fakóltesi	255.2.1.1.5	Tümleşik (All in One) Bilgisayarlar	ADET	18,00	40.019,40

54	28728	38.64.0.1.63 1	Eđitim Fakóltesi	255.2.1.1.5	Tümleřik (All in One) Bilgisayarlar	ADET	1,00	6.551,43
55	28728	38.64.0.1.63 1	Eđitim Fakóltesi	255.2.1.1.5	Tümleřik (All in One) Bilgisayarlar	ADET	1,00	6.551,43
56	28728	38.64.0.1.63 1	Eđitim Fakóltesi	255.2.1.1.5	Tümleřik (All in One) Bilgisayarlar	ADET	1,00	6.551,43
57	28728	38.64.0.1.63 1	Eđitim Fakóltesi	255.2.1.1.5	Tümleřik (All in One) Bilgisayarlar	ADET	1,00	6.551,43
58	28728	38.64.0.1.63 1	Eđitim Fakóltesi	255.2.1.1.5	Tümleřik (All in One) Bilgisayarlar	ADET	1,00	3.270,04
59	28728	38.64.0.1.63 1	Eđitim Fakóltesi	255.2.1.1.5	Tümleřik (All in One) Bilgisayarlar	ADET	2,00	3.920,00
60	28728	38.64.0.1.63 1	Eđitim Fakóltesi	255.2.1.1.5	Tümleřik (All in One) Bilgisayarlar	ADET	44,00	101.011,24
61	28728	38.64.0.1.63 1	Eđitim Fakóltesi	255.2.1.1.5	Tümleřik (All in One) Bilgisayarlar	ADET	1,00	2.400,00
62	28728	38.64.0.1.63 1	Eđitim Fakóltesi	255.2.1.1.5	Tümleřik (All in One) Bilgisayarlar	ADET	1,00	3.975,17
63	28728	38.64.0.1.63 1	Eđitim Fakóltesi	255.2.1.1.5	Tümleřik (All in One) Bilgisayarlar	ADET	1,00	6.551,43
64	28728	38.64.0.1.63 1	Eđitim Fakóltesi	255.2.1.1.5	Tümleřik (All in One) Bilgisayarlar	ADET	1,00	6.551,43
65	28728	38.64.0.1.63 1	Eđitim Fakóltesi	255.2.1.1.5	Tümleřik (All in One) Bilgisayarlar	ADET	1,00	6.551,43
66	28728	38.64.0.1.63 1	Eđitim Fakóltesi	255.2.1.1.5	Tümleřik (All in One) Bilgisayarlar	ADET	1,00	6.551,43
67	28728	38.64.0.1.63 1	Eđitim Fakóltesi	255.2.1.1.5	Tümleřik (All in One) Bilgisayarlar	ADET	1,00	2.855,60
68	28728	38.64.0.1.63 1	Eđitim Fakóltesi	255.2.1.1.5	Tümleřik (All in One) Bilgisayarlar	ADET	6,00	12.696,18
69	28728	38.64.0.1.63 1	Eđitim Fakóltesi	255.2.1.1.5	Tümleřik (All in One) Bilgisayarlar	ADET	46,00	160.769,76
70	28728	38.64.0.1.63 1	Eđitim Fakóltesi	255.2.1.1.99	Diđer Bilgisayarlar	ADET	1,00	4.904,00
71	28728	38.64.0.1.63 1	Eđitim Fakóltesi	255.2.1.2.99	Diđer Bilgisayar Sunucu Kasaları ve Ekipmanları	ADET	1,00	8.024,00
72	28728	38.64.0.1.63 1	Eđitim Fakóltesi	255.2.2.1.13	Barkod Yazıcılar ve Okuyucular, Optik Okuyucular	ADET	1,00	806,00

73	28728	38.64.0.1.63 1	Eđitim Fakóltesi	255.2.2.1.3	Lazer Yazıcılar	ADET	1,00	110,00
74	28728	38.64.0.1.63 1	Eđitim Fakóltesi	255.2.2.1.3	Lazer Yazıcılar	ADET	2,00	1.631,52
75	28728	38.64.0.1.63 1	Eđitim Fakóltesi	255.2.2.1.3	Lazer Yazıcılar	ADET	1,00	100,00
76	28728	38.64.0.1.63 1	Eđitim Fakóltesi	255.2.2.1.3	Lazer Yazıcılar	ADET	7,00	5.110,35
77	28728	38.64.0.1.63 1	Eđitim Fakóltesi	255.2.2.1.3	Lazer Yazıcılar	ADET	8,00	3.596,78
78	28728	38.64.0.1.63 1	Eđitim Fakóltesi	255.2.2.1.3	Lazer Yazıcılar	ADET	6,00	2.544,72
79	28728	38.64.0.1.63 1	Eđitim Fakóltesi	255.2.2.1.3	Lazer Yazıcılar	ADET	2,00	610,71
80	28728	38.64.0.1.63 1	Eđitim Fakóltesi	255.2.2.1.3	Lazer Yazıcılar	ADET	2,00	2.500,00
81	28728	38.64.0.1.63 1	Eđitim Fakóltesi	255.2.2.1.3	Lazer Yazıcılar	ADET	1,00	125,00
82	28728	38.64.0.1.63 1	Eđitim Fakóltesi	255.2.2.1.3	Lazer Yazıcılar	ADET	1,00	410,00
83	28728	38.64.0.1.63 1	Eđitim Fakóltesi	255.2.2.1.7	Portatif Yazıcılar	ADET	1,00	1.003,00
84	28728	38.64.0.1.63 1	Eđitim Fakóltesi	255.2.2.1.8	Çok Fonksiyonlu Yazıcılar	ADET	1,00	1.310,00
85	28728	38.64.0.1.63 1	Eđitim Fakóltesi	255.2.2.1.8	Çok Fonksiyonlu Yazıcılar	ADET	1,00	7.000,00
86	28728	38.64.0.1.63 1	Eđitim Fakóltesi	255.2.2.1.8	Çok Fonksiyonlu Yazıcılar	ADET	5,00	6.550,24
87	28728	38.64.0.1.63 1	Eđitim Fakóltesi	255.2.2.1.8	Çok Fonksiyonlu Yazıcılar	ADET	2,00	15.510,00
88	28728	38.64.0.1.63 1	Eđitim Fakóltesi	255.2.2.1.8	Çok Fonksiyonlu Yazıcılar	ADET	6,00	5.276,13
89	28728	38.64.0.1.63 1	Eđitim Fakóltesi	255.2.2.1.8	Çok Fonksiyonlu Yazıcılar	ADET	2,00	18.151,70
90	28728	38.64.0.1.63 1	Eđitim Fakóltesi	255.2.2.1.8	Çok Fonksiyonlu Yazıcılar	ADET	1,00	696,20
91	28728	38.64.0.1.63 1	Eđitim Fakóltesi	255.2.2.1.8	Çok Fonksiyonlu Yazıcılar	ADET	1,00	1.616,60
92	28728	38.64.0.1.63 1	Eđitim Fakóltesi	255.2.2.1.8	Çok Fonksiyonlu Yazıcılar	ADET	5,00	3.060,15

93	28728	38.64.0.1.63 1	Eđitim Fakóltesi	255.2.2.1.99	Diđer Yazıcılar ve Okuyucular	ADET	1,00	115,49
94	28728	38.64.0.1.63 1	Eđitim Fakóltesi	255.2.2.1.99	Diđer Yazıcılar ve Okuyucular	ADET	1,00	99,00
95	28728	38.64.0.1.63 1	Eđitim Fakóltesi	255.2.2.1.99	Diđer Yazıcılar ve Okuyucular	ADET	1,00	99,00
96	28728	38.64.0.1.63 1	Eđitim Fakóltesi	255.2.2.1.99	Diđer Yazıcılar ve Okuyucular	ADET	1,00	3.877,44
97	28728	38.64.0.1.63 1	Eđitim Fakóltesi	255.2.2.1.99	Diđer Yazıcılar ve Okuyucular	ADET	1,00	115,50
98	28728	38.64.0.1.63 1	Eđitim Fakóltesi	255.2.2.2.1	El Tarayıcıları	ADET	4,00	754,44
99	28728	38.64.0.1.63 1	Eđitim Fakóltesi	255.2.2.2.2	Masaüstü Tarayıcılar	ADET	2,00	1.709,64
100	28728	38.64.0.1.63 1	Eđitim Fakóltesi	255.2.2.2.2	Masaüstü Tarayıcılar	ADET	2,00	3.422,00
101	28728	38.64.0.1.63 1	Eđitim Fakóltesi	255.2.2.2.99	Diđer Tarayıcılar	ADET	1,00	3.498,70
102	28728	38.64.0.1.63 1	Eđitim Fakóltesi	255.2.2.4	Yedekleme Cihazları	ADET	3,00	100,17
103	28728	38.64.0.1.63 1	Eđitim Fakóltesi	255.2.2.4	Yedekleme Cihazları	ADET	1,00	483,80
104	28728	38.64.0.1.63 1	Eđitim Fakóltesi	255.2.2.4	Yedekleme Cihazları	ADET	1,00	220,01
105	28728	38.64.0.1.63 1	Eđitim Fakóltesi	255.2.2.4	Yedekleme Cihazları	ADET	1,00	200,01
106	28728	38.64.0.1.63 1	Eđitim Fakóltesi	255.2.2.4	Yedekleme Cihazları	ADET	1,00	158,70
107	28728	38.64.0.1.63 1	Eđitim Fakóltesi	255.2.2.4	Yedekleme Cihazları	ADET	1,00	250,00
108	28728	38.64.0.1.63 1	Eđitim Fakóltesi	255.2.2.4	Yedekleme Cihazları	ADET	1,00	422,20
109	28728	38.64.0.1.63 1	Eđitim Fakóltesi	255.2.2.4	Yedekleme Cihazları	ADET	4,00	944,00
110	28728	38.64.0.1.63 1	Eđitim Fakóltesi	255.2.2.4	Yedekleme Cihazları	ADET	1,00	840,00
111	28728	38.64.0.1.63 1	Eđitim Fakóltesi	255.2.2.4	Yedekleme Cihazları	ADET	1,00	499,00
112	28728	38.64.0.1.63 1	Eđitim Fakóltesi	255.2.2.4	Yedekleme Cihazları	ADET	1,00	375,24

113	28728	38.64.0.1.63 1	Eđitim Fakóltesi	255.2.2.4	Yedekleme Cihazları	ADET	3,00	1.358,00
114	28728	38.64.0.1.63 1	Eđitim Fakóltesi	255.2.2.4	Yedekleme Cihazları	ADET	2,00	663,47
115	28728	38.64.0.1.63 1	Eđitim Fakóltesi	255.2.2.4	Yedekleme Cihazları	ADET	1,00	64,99
116	28728	38.64.0.1.63 1	Eđitim Fakóltesi	255.2.2.4	Yedekleme Cihazları	ADET	4,00	940,54
117	28728	38.64.0.1.63 1	Eđitim Fakóltesi	255.2.2.4	Yedekleme Cihazları	ADET	4,00	4.720,00
118	28728	38.64.0.1.63 1	Eđitim Fakóltesi	255.2.2.4	Yedekleme Cihazları	ADET	1,00	1.742,86
119	28728	38.64.0.1.63 1	Eđitim Fakóltesi	255.2.3.1	Fotokopi Makineleri	ADET	2,00	1.442,96
120	28728	38.64.0.1.63 1	Eđitim Fakóltesi	255.2.3.5	Teksir Makineleri	ADET	1,00	4.602,00
121	28728	38.64.0.1.63 1	Eđitim Fakóltesi	255.2.4.1.1	Sabit Telefonlar	ADET	4,00	11.505,00
122	28728	38.64.0.1.63 1	Eđitim Fakóltesi	255.2.4.1.1	Sabit Telefonlar	ADET	1,00	49,30
123	28728	38.64.0.1.63 1	Eđitim Fakóltesi	255.2.4.1.1	Sabit Telefonlar	ADET	20,00	1.835,80
124	28728	38.64.0.1.63 1	Eđitim Fakóltesi	255.2.4.1.1	Sabit Telefonlar	ADET	36,00	2.963,50
125	28728	38.64.0.1.63 1	Eđitim Fakóltesi	255.2.4.1.1	Sabit Telefonlar	ADET	10,00	500,00
126	28728	38.64.0.1.63 1	Eđitim Fakóltesi	255.2.4.1.2	Telsiz Telefonlar	ADET	1,00	64,90
127	28728	38.64.0.1.63 1	Eđitim Fakóltesi	255.2.4.1.6	IP Telefonlar	ADET	1,00	555,36
128	28728	38.64.0.1.63 1	Eđitim Fakóltesi	255.2.4.3.1	Modemler (SDH ve Eriřim Cihazları)	ADET	2,00	2.146,42
129	28728	38.64.0.1.63 1	Eđitim Fakóltesi	255.2.4.3.2	Swichler (Anahtarlar)	ADET	11,00	15.329,38
130	28728	38.64.0.1.63 1	Eđitim Fakóltesi	255.2.4.3.2	Swichler (Anahtarlar)	ADET	1,00	45.430,00
131	28728	38.64.0.1.63 1	Eđitim Fakóltesi	255.2.4.3.2	Swichler (Anahtarlar)	ADET	1,00	75.284,00

132	28728	38.64.0.1.63 1	Eđitim Fakóltesi	255.2.4.3.2	Swichler (Anahtarlar)	ADET	2,00	2.647,92
133	28728	38.64.0.1.63 1	Eđitim Fakóltesi	255.2.4.3.2	Swichler (Anahtarlar)	ADET	4,00	8.212,80
134	28728	38.64.0.1.63 1	Eđitim Fakóltesi	255.2.4.3.99	Diđer Network Cihazları	ADET	1,00	14.160,00
135	28728	38.64.0.1.63 1	Eđitim Fakóltesi	255.2.5.1.1	Projektörler (Projeksiyon Cihazları)	ADET	5,00	5.111,80
136	28728	38.64.0.1.63 1	Eđitim Fakóltesi	255.2.5.1.1	Projektörler (Projeksiyon Cihazları)	ADET	2,00	1.994,20
137	28728	38.64.0.1.63 1	Eđitim Fakóltesi	255.2.5.1.1	Projektörler (Projeksiyon Cihazları)	ADET	31,00	55.663,27
138	28728	38.64.0.1.63 1	Eđitim Fakóltesi	255.2.5.1.1	Projektörler (Projeksiyon Cihazları)	ADET	7,00	10.870,77
139	28728	38.64.0.1.63 1	Eđitim Fakóltesi	255.2.5.1.1	Projektörler (Projeksiyon Cihazları)	ADET	8,00	17.003,12
140	28728	38.64.0.1.63 1	Eđitim Fakóltesi	255.2.5.1.1	Projektörler (Projeksiyon Cihazları)	ADET	12,00	16.408,80
141	28728	38.64.0.1.63 1	Eđitim Fakóltesi	255.2.5.1.6	Projeksiyon Ekranları	ADET	3,00	4.690,50
142	28728	38.64.0.1.63 1	Eđitim Fakóltesi	255.2.5.1.7	Projeksiyon Perdeleri	ADET	2,00	1.566,00
143	28728	38.64.0.1.63 1	Eđitim Fakóltesi	255.2.5.2.1	Müzik Çalarlar ve Kaydediciler ile Donanımları	ADET	3,00	519,97
144	28728	38.64.0.1.63 1	Eđitim Fakóltesi	255.2.5.2.1	Müzik Çalarlar ve Kaydediciler ile Donanımları	ADET	1,00	50,01
145	28728	38.64.0.1.63 1	Eđitim Fakóltesi	255.2.5.2.1	Müzik Çalarlar ve Kaydediciler ile Donanımları	ADET	1,00	324,50
146	28728	38.64.0.1.63 1	Eđitim Fakóltesi	255.2.5.2.1	Müzik Çalarlar ve Kaydediciler ile Donanımları	ADET	2,00	480,00
147	28728	38.64.0.1.63 1	Eđitim Fakóltesi	255.2.5.2.2	Televizyonlar	ADET	1,00	1.102,85

148	28728	38.64.0.1.63 1	Eđitim Fakóltesi	255.2.5.2.2	Televizyonlar	ADET	5,00	8.474,60
149	28728	38.64.0.1.63 1	Eđitim Fakóltesi	255.2.5.2.99	Diđer Ses ve Görüntü Cihaz ve Aletleri	ADET	2,00	73.714,67
150	28728	38.64.0.1.63 1	Eđitim Fakóltesi	255.2.5.3.2.99	Diđer İşitsel Sunum ve Dizgi Ekipmanları ve Donanımları	ADET	1,00	5.841,00
151	28728	38.64.0.1.63 1	Eđitim Fakóltesi	255.2.5.3.2.99	Diđer İşitsel Sunum ve Dizgi Ekipmanları ve Donanımları	ADET	1,00	4.273,96
152	28728	38.64.0.1.63 1	Eđitim Fakóltesi	255.2.5.3.4.2	Video Konferans Sistemleri	ADET	1,00	8.437,00
153	28728	38.64.0.1.63 1	Eđitim Fakóltesi	255.2.5.3.4.3	Müzik ve Anons Sistemleri	ADET	2,00	2.114,56
154	28728	38.64.0.1.63 1	Eđitim Fakóltesi	255.2.5.3.6.2	Mikrofonlar	ADET	1,00	306,80
155	28728	38.64.0.1.63 1	Eđitim Fakóltesi	255.2.5.4.1.1	Sabit Kameralar	ADET	2,00	4.743,60
156	28728	38.64.0.1.63 1	Eđitim Fakóltesi	255.2.5.4.1.13	Dijital Ses ve Görüntü Kaydediciler	ADET	1,00	182,90
157	28728	38.64.0.1.63 1	Eđitim Fakóltesi	255.2.5.4.1.14	Doküman Kameraları	ADET	6,00	13.900,40
158	28728	38.64.0.1.63 1	Eđitim Fakóltesi	255.2.5.4.1.14	Doküman Kameraları	ADET	1,00	700,00
159	28728	38.64.0.1.63 1	Eđitim Fakóltesi	255.2.5.4.1.15	Kamera Takımları	ADET	1,00	171,10
160	28728	38.64.0.1.63 1	Eđitim Fakóltesi	255.2.5.4.1.15	Kamera Takımları	ADET	1,00	554,60
161	28728	38.64.0.1.63 1	Eđitim Fakóltesi	255.2.5.4.1.4	Dijital Kameralar	ADET	1,00	5.416,20
162	28728	38.64.0.1.63 1	Eđitim Fakóltesi	255.2.5.4.1.4	Dijital Kameralar	ADET	2,00	4.936,82
163	28728	38.64.0.1.63 1	Eđitim Fakóltesi	255.2.5.4.1.4	Dijital Kameralar	ADET	1,00	750,01
164	28728	38.64.0.1.63 1	Eđitim Fakóltesi	255.2.5.4.1.99	Diđer Kameralar	ADET	2,00	2.500,00
165	28728	38.64.0.1.63 1	Eđitim Fakóltesi	255.2.5.4.2	Fotoğraf Makineleri	ADET	1,00	1.498,10

166	28728	38.64.0.1.63 1	Eđitim Fakóltesi	255.2.5.4.2	Fotođraf Makineleri	ADET	1,00	4.068,66
167	28728	38.64.0.1.63 1	Eđitim Fakóltesi	255.2.5.4.2	Fotođraf Makineleri	ADET	26,00	8.585,74
168	28728	38.64.0.1.63 1	Eđitim Fakóltesi	255.2.5.4.2	Fotođraf Makineleri	ADET	2,00	746,20
169	28728	38.64.0.1.63 1	Eđitim Fakóltesi	255.2.5.4.4	Filme Alma, Fotođraflama ve Gözlem Cihaz Ekipmanları	ADET	1,00	140,00
170	28728	38.64.0.1.63 1	Eđitim Fakóltesi	255.2.5.4.4	Filme Alma, Fotođraflama ve Gözlem Cihaz Ekipmanları	ADET	1,00	1.244,90
171	28728	38.64.0.1.63 1	Eđitim Fakóltesi	255.2.5.99	Diđer Ses, Görüntü ve Sunum Cihazları	ADET	19,00	1.709.303, 13
172	28728	38.64.0.1.63 1	Eđitim Fakóltesi	255.2.99.2.4	İnfrared Isıtıcılar	ADET	1,00	212,40
173	28728	38.64.0.1.63 1	Eđitim Fakóltesi	255.2.99.2.4	İnfrared Isıtıcılar	ADET	1,00	88,50
174	28728	38.64.0.1.63 1	Eđitim Fakóltesi	255.2.99.2.5	Klimalar	ADET	1,00	2.299,00
175	28728	38.64.0.1.63 1	Eđitim Fakóltesi	255.2.99.2.5	Klimalar	ADET	1,00	4.507,95
176	28728	38.64.0.1.63 1	Eđitim Fakóltesi	255.2.99.2.5	Klimalar	ADET	3,00	5.930,28
177	28728	38.64.0.1.63 1	Eđitim Fakóltesi	255.2.99.2.5	Klimalar	ADET	2,00	2.888,75
178	28728	38.64.0.1.63 1	Eđitim Fakóltesi	255.2.99.2.5	Klimalar	ADET	7,00	8.236,12
179	28728	38.64.0.1.63 1	Eđitim Fakóltesi	255.2.99.3.2	Evrak İmha Makineleri	ADET	1,00	1.233,65
180	28728	38.64.0.1.63 1	Eđitim Fakóltesi	255.2.99.7.1	Mühürler	ADET	2,00	116,00
181	28728	38.64.0.1.63 1	Eđitim Fakóltesi	255.3.1.1.1	Dosya Dolapları	ADET	10,00	3.161,00
182	28728	38.64.0.1.63 1	Eđitim Fakóltesi	255.3.1.1.1	Dosya Dolapları	ADET	10,00	2.966,70
183	28728	38.64.0.1.63 1	Eđitim Fakóltesi	255.3.1.1.1	Dosya Dolapları	ADET	4,00	600,00

184	28728	38.64.0.1.63 1	Eđitim Fakóltesi	255.3.1.1.1	Dosya Dolapları	ADET	13,00	2.691,07
185	28728	38.64.0.1.63 1	Eđitim Fakóltesi	255.3.1.1.1	Dosya Dolapları	ADET	5,00	2.700,03
186	28728	38.64.0.1.63 1	Eđitim Fakóltesi	255.3.1.1.1	Dosya Dolapları	ADET	1,00	115,00
187	28728	38.64.0.1.63 1	Eđitim Fakóltesi	255.3.1.1.1	Dosya Dolapları	ADET	7,00	2.349,06
188	28728	38.64.0.1.63 1	Eđitim Fakóltesi	255.3.1.1.1	Dosya Dolapları	ADET	35,00	8.020,25
189	28728	38.64.0.1.63 1	Eđitim Fakóltesi	255.3.1.1.1	Dosya Dolapları	ADET	20,00	6.711,60
190	28728	38.64.0.1.63 1	Eđitim Fakóltesi	255.3.1.1.1	Dosya Dolapları	ADET	40,00	11.252,80
191	28728	38.64.0.1.63 1	Eđitim Fakóltesi	255.3.1.1.1	Dosya Dolapları	ADET	21,00	5.972,19
192	28728	38.64.0.1.63 1	Eđitim Fakóltesi	255.3.1.1.1	Dosya Dolapları	ADET	4,00	3.111,12
193	28728	38.64.0.1.63 1	Eđitim Fakóltesi	255.3.1.1.1	Dosya Dolapları	ADET	6,00	1.464,00
194	28728	38.64.0.1.63 1	Eđitim Fakóltesi	255.3.1.1.1	Dosya Dolapları	ADET	31,00	9.974,36
195	28728	38.64.0.1.63 1	Eđitim Fakóltesi	255.3.1.1.11	Kitaplıklar	ADET	20,00	3.273,60
196	28728	38.64.0.1.63 1	Eđitim Fakóltesi	255.3.1.1.11	Kitaplıklar	ADET	1,00	245,00
197	28728	38.64.0.1.63 1	Eđitim Fakóltesi	255.3.1.1.11	Kitaplıklar	ADET	2,00	648,00
198	28728	38.64.0.1.63 1	Eđitim Fakóltesi	255.3.1.1.11	Kitaplıklar	ADET	5,00	1.350,00
199	28728	38.64.0.1.63 1	Eđitim Fakóltesi	255.3.1.11.1	Panel Sistemi Ekranları	ADET	2,00	3.030,00
200	28728	38.64.0.1.63 1	Eđitim Fakóltesi	255.3.1.1.12	Malzeme Ayırma ve Dúzenleme Raf ve Ranzaları	ADET	2,00	2.559,28
201	28728	38.64.0.1.63 1	Eđitim Fakóltesi	255.3.1.1.2	ModúlerTip Dolaplar	ADET	12,00	3.523,78
202	28728	38.64.0.1.63 1	Eđitim Fakóltesi	255.3.1.1.3	Arşiv Tipi Volanlı Dolaplar	ADET	28,00	41.556,09

203	28728	38.64.0.1.63 1	Eđitim Fakóltesi	255.3.1.1.3	Arřiv Tipi Volanlı Dolaplar	ADET	1,00	2.121,82
204	28728	38.64.0.1.63 1	Eđitim Fakóltesi	255.3.1.1.3	Arřiv Tipi Volanlı Dolaplar	ADET	1,00	957,84
205	28728	38.64.0.1.63 1	Eđitim Fakóltesi	255.3.1.1.3	Arřiv Tipi Volanlı Dolaplar	ADET	9,00	16.474,95
206	28728	38.64.0.1.63 1	Eđitim Fakóltesi	255.3.1.1.4	Soyunma Dolapları	ADET	1,00	373,29
207	28728	38.64.0.1.63 1	Eđitim Fakóltesi	255.3.1.1.4	Soyunma Dolapları	ADET	15,00	5.432,13
208	28728	38.64.0.1.63 1	Eđitim Fakóltesi	255.3.1.1.4	Soyunma Dolapları	ADET	16,00	8.401,79
209	28728	38.64.0.1.63 1	Eđitim Fakóltesi	255.3.1.1.99	Diđer Dolaplar	ADET	1,00	150,00
210	28728	38.64.0.1.63 1	Eđitim Fakóltesi	255.3.1.1.99	Diđer Dolaplar	ADET	1,00	175,00
211	28728	38.64.0.1.63 1	Eđitim Fakóltesi	255.3.1.1.99	Diđer Dolaplar	ADET	1,00	200,00
212	28728	38.64.0.1.63 1	Eđitim Fakóltesi	255.3.1.1.99	Diđer Dolaplar	ADET	2,00	880,00
213	28728	38.64.0.1.63 1	Eđitim Fakóltesi	255.3.1.2.1	Bilgisayar Masaları	ADET	34,00	3.340,16
214	28728	38.64.0.1.63 1	Eđitim Fakóltesi	255.3.1.2.1	Bilgisayar Masaları	ADET	48,00	5.214,85
215	28728	38.64.0.1.63 1	Eđitim Fakóltesi	255.3.1.2.1	Bilgisayar Masaları	ADET	1,00	70,00
216	28728	38.64.0.1.63 1	Eđitim Fakóltesi	255.3.1.2.1	Bilgisayar Masaları	ADET	22,00	1.870,00
217	28728	38.64.0.1.63 1	Eđitim Fakóltesi	255.3.1.2.1	Bilgisayar Masaları	ADET	30,00	3.929,40
218	28728	38.64.0.1.63 1	Eđitim Fakóltesi	255.3.1.2.2	Toplantı Masaları	ADET	1,00	749,89
219	28728	38.64.0.1.63 1	Eđitim Fakóltesi	255.3.1.2.2	Toplantı Masaları	ADET	1,00	392,94
220	28728	38.64.0.1.63 1	Eđitim Fakóltesi	255.3.1.2.2	Toplantı Masaları	ADET	2,00	400,00
221	28728	38.64.0.1.63 1	Eđitim Fakóltesi	255.3.1.2.3	Çalıřma Masaları	ADET	7,00	1.149,10
222	28728	38.64.0.1.63 1	Eđitim Fakóltesi	255.3.1.2.3	Çalıřma Masaları	ADET	26,00	11.103,09

223	28728	38.64.0.1.63 1	Eđitim Fakóltesi	255.3.1.2.3	Çalıřma Masaları	ADET	1,00	350,00
224	28728	38.64.0.1.63 1	Eđitim Fakóltesi	255.3.1.2.3	Çalıřma Masaları	ADET	1,00	1.291,11
225	28728	38.64.0.1.63 1	Eđitim Fakóltesi	255.3.1.2.3	Çalıřma Masaları	ADET	1,00	250,00
226	28728	38.64.0.1.63 1	Eđitim Fakóltesi	255.3.1.2.3	Çalıřma Masaları	ADET	5,00	1.764,65
227	28728	38.64.0.1.63 1	Eđitim Fakóltesi	255.3.1.2.3	Çalıřma Masaları	ADET	1,00	2.399,79
228	28728	38.64.0.1.63 1	Eđitim Fakóltesi	255.3.1.2.3	Çalıřma Masaları	ADET	57,00	6.049,43
229	28728	38.64.0.1.63 1	Eđitim Fakóltesi	255.3.1.2.3	Çalıřma Masaları	ADET	1,00	2.112,50
230	28728	38.64.0.1.63 1	Eđitim Fakóltesi	255.3.1.2.3	Çalıřma Masaları	ADET	5,00	4.363,76
231	28728	38.64.0.1.63 1	Eđitim Fakóltesi	255.3.1.2.3	Çalıřma Masaları	ADET	1,00	1.026,07
232	28728	38.64.0.1.63 1	Eđitim Fakóltesi	255.3.1.2.3	Çalıřma Masaları	ADET	2,00	648,00
233	28728	38.64.0.1.63 1	Eđitim Fakóltesi	255.3.1.2.3	Çalıřma Masaları	ADET	26,00	13.777,80
234	28728	38.64.0.1.63 1	Eđitim Fakóltesi	255.3.1.2.7	Çizim Masaları	ADET	31,00	6.657,56
235	28728	38.64.0.1.63 1	Eđitim Fakóltesi	255.3.1.2.7	Çizim Masaları	ADET	20,00	24.780,00
236	28728	38.64.0.1.63 1	Eđitim Fakóltesi	255.3.1.2.7	Çizim Masaları	ADET	12,00	19.116,00
237	28728	38.64.0.1.63 1	Eđitim Fakóltesi	255.3.1.2.99	Diđer Masalar	ADET	12,00	19.824,00
238	28728	38.64.0.1.63 1	Eđitim Fakóltesi	255.3.1.3.1	Çalıřma Koltukları	ADET	2,00	649,66
239	28728	38.64.0.1.63 1	Eđitim Fakóltesi	255.3.1.3.1	Çalıřma Koltukları	ADET	12,00	4.353,75
240	28728	38.64.0.1.63 1	Eđitim Fakóltesi	255.3.1.3.1	Çalıřma Koltukları	ADET	50,00	11.185,56
241	28728	38.64.0.1.63 1	Eđitim Fakóltesi	255.3.1.3.1	Çalıřma Koltukları	ADET	23,00	6.588,12
242	28728	38.64.0.1.63 1	Eđitim Fakóltesi	255.3.1.3.1	Çalıřma Koltukları	ADET	7,00	2.661,68

243	28728	38.64.0.1.63 1	Eđitim Fakóltesi	255.3.1.3.1	Çalıřma Koltukları	ADET	41,00	5.826,78
244	28728	38.64.0.1.63 1	Eđitim Fakóltesi	255.3.1.3.1	Çalıřma Koltukları	ADET	4,00	513,44
245	28728	38.64.0.1.63 1	Eđitim Fakóltesi	255.3.1.3.1	Çalıřma Koltukları	ADET	54,00	5.076,00
246	28728	38.64.0.1.63 1	Eđitim Fakóltesi	255.3.1.3.1	Çalıřma Koltukları	ADET	26,00	3.380,00
247	28728	38.64.0.1.63 1	Eđitim Fakóltesi	255.3.1.3.1	Çalıřma Koltukları	ADET	31,00	10.777,15
248	28728	38.64.0.1.63 1	Eđitim Fakóltesi	255.3.1.3.1	Çalıřma Koltukları	ADET	2,00	1.361,41
249	28728	38.64.0.1.63 1	Eđitim Fakóltesi	255.3.1.3.1	Çalıřma Koltukları	ADET	6,00	2.569,80
250	28728	38.64.0.1.63 1	Eđitim Fakóltesi	255.3.1.3.1	Çalıřma Koltukları	ADET	24,00	4.092,52
251	28728	38.64.0.1.63 1	Eđitim Fakóltesi	255.3.1.3.1	Çalıřma Koltukları	ADET	29,00	5.373,92
252	28728	38.64.0.1.63 1	Eđitim Fakóltesi	255.3.1.3.1	Çalıřma Koltukları	ADET	28,00	3.150,84
253	28728	38.64.0.1.63 1	Eđitim Fakóltesi	255.3.1.3.1	Çalıřma Koltukları	ADET	4,00	1.870,21
254	28728	38.64.0.1.63 1	Eđitim Fakóltesi	255.3.1.3.2	Misafir Koltukları	ADET	5,00	2.030,19
255	28728	38.64.0.1.63 1	Eđitim Fakóltesi	255.3.1.3.2	Misafir Koltukları	ADET	4,00	1.348,36
256	28728	38.64.0.1.63 1	Eđitim Fakóltesi	255.3.1.3.2	Misafir Koltukları	ADET	4,00	681,08
257	28728	38.64.0.1.63 1	Eđitim Fakóltesi	255.3.1.3.2	Misafir Koltukları	ADET	14,00	4.816,42
258	28728	38.64.0.1.63 1	Eđitim Fakóltesi	255.3.1.3.2	Misafir Koltukları	ADET	40,00	7.365,60
259	28728	38.64.0.1.63 1	Eđitim Fakóltesi	255.3.1.3.2	Misafir Koltukları	ADET	4,00	2.359,76
260	28728	38.64.0.1.63 1	Eđitim Fakóltesi	255.3.1.3.2	Misafir Koltukları	ADET	74,00	13.619,70
261	28728	38.64.0.1.63 1	Eđitim Fakóltesi	255.3.1.3.2	Misafir Koltukları	ADET	72,00	25.206,07
262	28728	38.64.0.1.63 1	Eđitim Fakóltesi	255.3.1.3.2	Misafir Koltukları	ADET	4,00	1.619,01

263	28728	38.64.0.1.63 1	Eđitim Fakóltesi	255.3.1.3.3	Bekleme Koltukları	ADET	3,00	860,18
264	28728	38.64.0.1.63 1	Eđitim Fakóltesi	255.3.1.3.3	Bekleme Koltukları	ADET	1,00	404,39
265	28728	38.64.0.1.63 1	Eđitim Fakóltesi	255.3.1.3.3	Bekleme Koltukları	ADET	14,00	5.704,96
266	28728	38.64.0.1.63 1	Eđitim Fakóltesi	255.3.1.4.1	Klasik Tip Sandalyeler	ADET	12,00	720,00
267	28728	38.64.0.1.63 1	Eđitim Fakóltesi	255.3.1.4.5	Konferans/Semine r Tipi Sandalyeler	ADET	63,00	6.189,12
268	28728	38.64.0.1.63 1	Eđitim Fakóltesi	255.3.1.4.5	Konferans/Semine r Tipi Sandalyeler	ADET	10,00	899,10
269	28728	38.64.0.1.63 1	Eđitim Fakóltesi	255.3.1.4.5	Konferans/Semine r Tipi Sandalyeler	ADET	20,00	1.125,20
270	28728	38.64.0.1.63 1	Eđitim Fakóltesi	255.3.1.4.5	Konferans/Semine r Tipi Sandalyeler	ADET	15,00	1.339,89
271	28728	38.64.0.1.63 1	Eđitim Fakóltesi	255.3.1.4.5	Konferans/Semine r Tipi Sandalyeler	ADET	15,00	1.178,82
272	28728	38.64.0.1.63 1	Eđitim Fakóltesi	255.3.1.4.5	Konferans/Semine r Tipi Sandalyeler	ADET	30,00	3.150,60
273	28728	38.64.0.1.63 1	Eđitim Fakóltesi	255.3.1.4.5	Konferans/Semine r Tipi Sandalyeler	ADET	55,00	4.912,93
274	28728	38.64.0.1.63 1	Eđitim Fakóltesi	255.3.1.4.5	Konferans/Semine r Tipi Sandalyeler	ADET	18,00	1.602,00
275	28728	38.64.0.1.63 1	Eđitim Fakóltesi	255.3.1.4.5	Konferans/Semine r Tipi Sandalyeler	ADET	11,00	730,25
276	28728	38.64.0.1.63 1	Eđitim Fakóltesi	255.3.1.4.7	Banklar	ADET	40,00	9.200,00
277	28728	38.64.0.1.63 1	Eđitim Fakóltesi	255.3.1.5.2	Ahşap Tabureler	ADET	31,00	1.829,00
278	28728	38.64.0.1.63 1	Eđitim Fakóltesi	255.3.1.7	Sehpalar	ADET	1,00	74,84
279	28728	38.64.0.1.63 1	Eđitim Fakóltesi	255.3.1.7	Sehpalar	ADET	1,00	59,00
280	28728	38.64.0.1.63 1	Eđitim Fakóltesi	255.3.1.7	Sehpalar	ADET	25,00	1.403,02
281	28728	38.64.0.1.63 1	Eđitim Fakóltesi	255.3.1.7	Sehpalar	ADET	8,00	412,51
282	28728	38.64.0.1.63 1	Eđitim Fakóltesi	255.3.1.7	Sehpalar	ADET	1,00	40,60

283	28728	38.64.0.1.63 1	Eđitim Fakóltesi	255.3.1.7	Sehpalar	ADET	30,00	1.411,50
284	28728	38.64.0.1.63 1	Eđitim Fakóltesi	255.3.1.8	Etajerler ve Kesonlar	ADET	1,00	173,96
285	28728	38.64.0.1.63 1	Eđitim Fakóltesi	255.3.1.8	Etajerler ve Kesonlar	ADET	2,00	432,00
286	28728	38.64.0.1.63 1	Eđitim Fakóltesi	255.3.1.9	Panolar	ADET	7,00	677,92
287	28728	38.64.0.1.63 1	Eđitim Fakóltesi	255.3.1.99	Diđer Büro Mobilyaları	ADET	4,00	920,00
288	28728	38.64.0.1.63 1	Eđitim Fakóltesi	255.3.1.99	Diđer Büro Mobilyaları	ADET	5,00	1.976,50
289	28728	38.64.0.1.63 1	Eđitim Fakóltesi	255.3.1.99	Diđer Büro Mobilyaları	ADET	2,00	52,00
290	28728	38.64.0.1.63 1	Eđitim Fakóltesi	255.3.1.99	Diđer Büro Mobilyaları	ADET	20,00	8.000,00
291	28728	38.64.0.1.63 1	Eđitim Fakóltesi	255.3.1.99	Diđer Büro Mobilyaları	ADET	10,00	6.000,00
292	28728	38.64.0.1.63 1	Eđitim Fakóltesi	255.3.1.99	Diđer Büro Mobilyaları	ADET	10,00	4.500,00
293	28728	38.64.0.1.63 1	Eđitim Fakóltesi	255.3.1.99	Diđer Büro Mobilyaları	ADET	8,00	440,00
294	28728	38.64.0.1.63 1	Eđitim Fakóltesi	255.3.2.2.3	Koltuk Takımları	ADET	2,00	200,10
295	28728	38.64.0.1.63 1	Eđitim Fakóltesi	255.3.2.2.99	Diđer Oturma ve Dinlenme Amaçlı Mobilyalar	ADET	1,00	425,00
296	28728	38.64.0.1.63 1	Eđitim Fakóltesi	255.3.3.1.1	Kombine Bank ve Masalar	ADET	15,00	4.875,00
297	28728	38.64.0.1.63 1	Eđitim Fakóltesi	255.3.5.2	Yazı Tahtaları	ADET	1,00	397,19
298	28728	38.64.0.1.63 1	Eđitim Fakóltesi	255.3.5.2	Yazı Tahtaları	ADET	1,00	46.745,94
299	28728	38.64.0.1.63 1	Eđitim Fakóltesi	255.3.5.2	Yazı Tahtaları	ADET	1,00	818,60
300	28728	38.64.0.1.63 1	Eđitim Fakóltesi	255.3.5.2	Yazı Tahtaları	ADET	1,00	21.794,40
301	28728	38.64.0.1.63 1	Eđitim Fakóltesi	255.3.5.2	Yazı Tahtaları	ADET	2,00	22.000,00

302	28728	38.64.0.1.63 1	Eđitim Fakóltesi	255.3.5.2	Yazı Tahtaları	ADET	56,00	26.141,84
303	28728	38.64.0.1.63 1	Eđitim Fakóltesi	255.7.1.5.2	Kitaplıklar	ADET	100,00	2.096,00
304	28728	38.64.0.1.63 1	Eđitim Fakóltesi	255.7.2.1.5	Mevzuat Kitapları	ADET	1,00	40,00
305	28728	38.64.0.1.63 1	Eđitim Fakóltesi	255.7.2.1.6	Diđer Kitaplar	ADET	22,00	455,40
306	28728	38.64.0.1.63 1	Eđitim Fakóltesi	255.8.1.1.1	Sıralar	ADET	954,00	556.759,42
307	28728	38.64.0.1.63 1	Eđitim Fakóltesi	255.8.1.1.1	Sıralar	ADET	95,00	12.802,94
308	28728	38.64.0.1.63 1	Eđitim Fakóltesi	255.8.1.99	Diđer Eđitim Mobilyaları ve Donanımları	ADET	30,00	5.250,00
309	28728	38.64.0.1.63 1	Eđitim Fakóltesi	255.8.2.11.8	İskelet, Kemik veya Kabuk Örnekleri	ADET	1,00	125,00
310	28728	38.64.0.1.63 1	Eđitim Fakóltesi	255.8.2.7	Test Materyalleri	ADET	1,00	149,00
311	28728	38.64.0.1.63 1	Eđitim Fakóltesi	255.8.2.7	Test Materyalleri	ADET	1,00	899,01
312	28728	38.64.0.1.63 1	Eđitim Fakóltesi	255.8.2.7	Test Materyalleri	ADET	1,00	288,06
313	28728	38.64.0.1.63 1	Eđitim Fakóltesi	255.8.2.7	Test Materyalleri	ADET	1,00	3.898,93
314	28728	38.64.0.1.63 1	Eđitim Fakóltesi	255.8.2.99	Öđrenmeyi Kolaylařtırıcı Diđer Ekipmanlar	ADET	10,00	1.298,00
315	28728	38.64.0.1.63 1	Eđitim Fakóltesi	255.99.3	Sergileme ve Tanıtım Amaçlı Tařınırlar	ADET	88,00	3.219,04

2- Teşkilat Yapısı

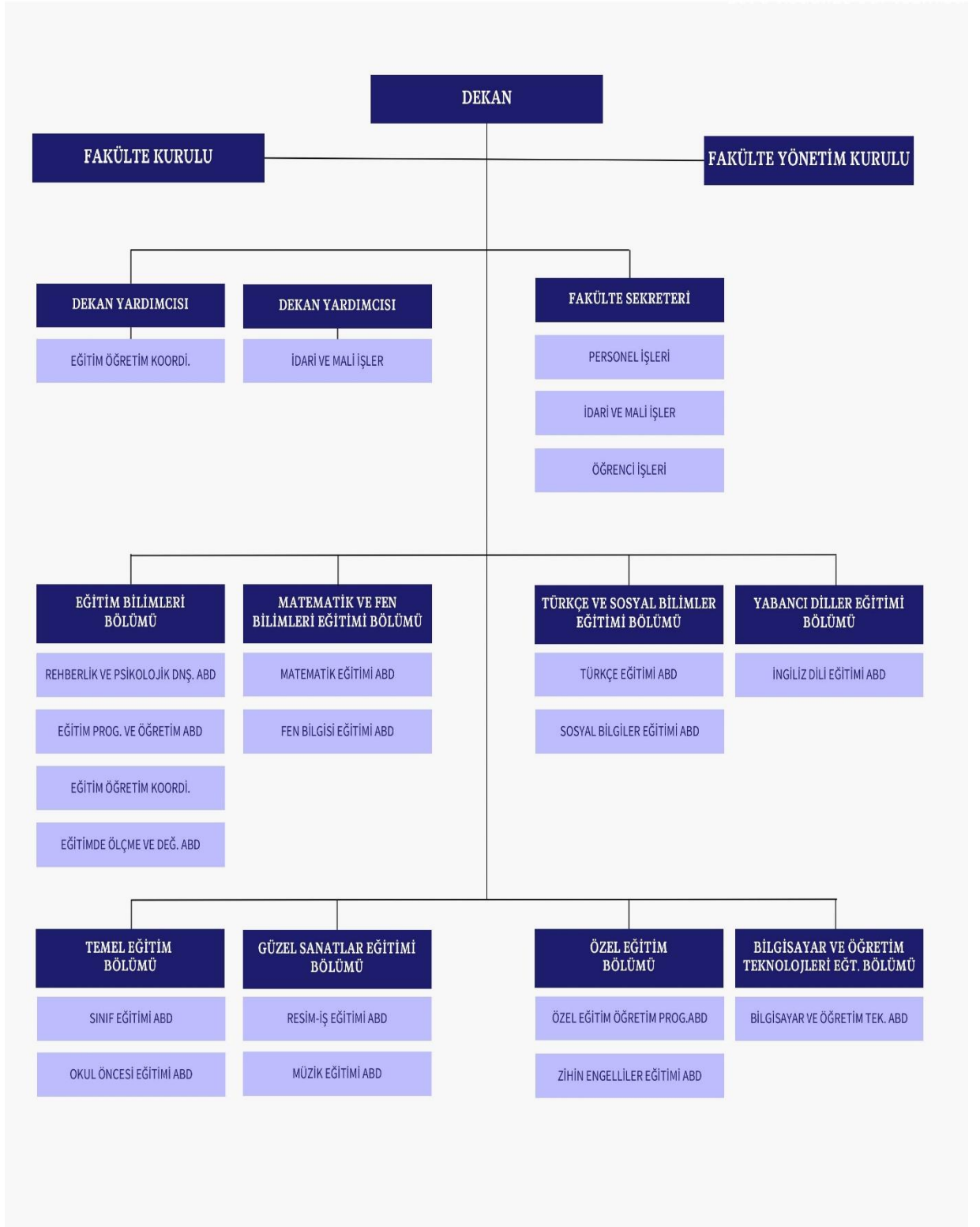

3- Teknoloji ve Bilişim Altyapısı

3.1- Bilişim Kaynakları

Tablo 11: Bilgisayarlar

Cinsi	Öğrenci (Adet)	Akademik Personel (Adet)	İdari Personel (Adet)	Toplam
Masa Üstü Bilgisayarlar	155	51	11	217
Taşınabilir Bilgisayarlar	0	82	0	82
Toplam	155	133	11	299

3.2. Kütüphane Kaynakları

Tablo 12: Kütüphane Kaynaklarının Dağılımı

		Merkez Kütüphane	Birim Kütüphane
Koleksiyon Türü		... yılı koleksiyon sayısı	... yılı koleksiyon sayısı
Basılı Kitap	Satın Alınan	-	-
	Bağış	-	-
e-Kitap	Satın Alınan	-	-
	Abonelik	-	-
	Bağış	-	-
Basılı Dergi	Satın Alınan (Abonelik)	-	-
	Bağış	-	-
e-dergi	Satın Alınan (Abonelik)	-	-
	Bağış	-	-
Tez	Basılı	-	-
	Elektronik(Abone)	-	-

Görsel İşitsel Kaynak	DVD	-	-
	Görme Engelli Koleksiyonu	-	-
El Yazması Eser		-	-
Basılı Nadir Eser		-	-
Dijital Taranmış Kaynak		-	-
Veritabanı Sayısı	Abonelik	-	-
	Bağış	-	-
	EKUAL	-	-
	Toplam	-	-

4- İnsan Kaynakları

Tablo 13: Toplam Personel Dağılımı

			Kadrolu Personel								4-d Sürekli İşçiler						Genel Toplam	
			Akademik Personel		İdari Personel		Geçici İşçi		Sözleşmeli Personel		Güvenlik Hizmetleri		Temizlik Hizmetleri		Diğer Hizmetler			
			Sayı	Dağılım %	Sayı	Dağılım %	Sayı	Dağılım %	Sayı	Dağılım %	Sayı	Dağılım %	Sayı	Dağılım %	Sayı	Dağılım %		
Personel Sayısı	Kadın	2022	57		4							5						
		2023	66		3							5						
		2024	66		3								5					
	Erkek	2022	55		9								3					
		2023	52		8								3					
		2024	53		8								3					
	Toplam	2022	112		13								8					
		2023	118		11								8					
		2024	119		11								8					

Tablo 14: Yönetici Personel Dağılımı Tablosu

Yönetici Kadrosu	Kadın			Erkek			2024 Yılı
	2022	2023	2024	2022	2023	2024	TOPLAM
Rektör							
Rektör Yardımcısı				1	1	1	1
Rektör Danışmanı	1	1				1	1
Genel Sekreter							-
Genel Sekreter Yardımcısı							-
Dekan				4	1	1	1
Dekan Yardımcısı				2	2	2	2
Enstitü Müdürü				2	2	2	2
Enstitü Müdür Yardımcısı		1					-
Yüksekokul Müdürü				2			-
Yüksekokul Müdür Yardımcısı							-
Merkez Müdürü			1	2	2	2	3
Merkez Müdür Yardımcısı							-
Koordinatör		1					-
Koordinatör Yardımcısı							-
Hastane Başhekimi							-
Hastane Başhekim Yardımcısı							-
Üniversite Hastaneleri Başmüdürü							-
Hastane Müdürü							-
Döner Sermaye İşletme Müdürü							-
Daire Başkanı							-
Hukuk müşaviri							-
Fakülte Sekreteri				1	1	1	1
Enstitü Sekreteri							-
Yüksekokul Sekreteri							-
Şube Müdürü							-
Şef				2		1	1
Diğer (Açıklama yazınız)							-
Toplam	1	3	1	16	9	11	12
2024 Yılı Kadın Yönetici Oranı (%)							
2024 Yılı Erkek Yönetici Oranı (%)							

4.1- Akademik Personel

Tablo 15: Akademik Personelin Dağılımı

Hizmet Sınıflandırması	2024 Yılı		Yıllara Göre Akademik Personel Sayıları			Artış Oranı % (Bir önceki yıla göre artış oranı)	Personel Dağılım Oranı %	
	Kadın	Erkek	2022	2023	2024			
Öğretim Üyesi	Profesör	5	15	13	15	20	0,75	16
	Doçent	21	9	30	28	30	0,94	26
	Doktor Öğretim Üyesi*	31	15	46	51	46	-0,91	39
Araştırma Görevlisi	4	3	4	8	7	-0,88	0,06	
Öğretim Görevlisi	5	11	19	15	16	0,94	0,14	
Toplam	66	53	112	117	119			

Tablo 16: İdari Personelin Hizmet Sınıflarına ve Görev Yerlerine Göre Dağılımı

BİRİMİ	Kadro Dağılımına Göre İdari Personel Sayısı											Fiilen Görev Yeri Dağılımına Göre İdari Personel Sayısı		
	Memur (657 S.K. 4/A) Hizmet Sınıfına Göre Kadrolu Personel Sayısı							657 S.K. 4/B ve 4/D'ye Göre				4/A Personel	2547 SK.13/b-4'e Göre	
	Genel İdari Hizmetler Sınıfı	Sağlık Hizmetleri Sınıfı	Teknik Hizmetler Sınıfı	Eğitim ve Öğretim Hiz. Sınıfı	Avukatlık Hizmetleri Sınıfı	Din Hizmetleri Sınıfı	Yardımcı Hizmetler Sınıfı	Toplam (4/A)	(4/B) Sözleşmeli Personel	(4/D) İşçi	Toplam (4/A+B+D)	Kadrosunun bulunduğu yere göre çalışan personel sayısı	Başka Birime Görevlendirilen Personel Sayısı	Başka Birimden Görevlendirilen Personel Sayısı
EĞİTİM FAKÜLTESİ	9	-	1	-	-	-	1	11	-	8	19	11	-	-
								0			0	0		
								0			0	0		
								0			0	0		
								0			0	0		
								0			0	0		
								0			0	0		
Toplam	9	0	1	0	0	0	1	11	0	8	19	11	0	0

5- Sunulan Hizmetler

5.1- Eğitim Hizmetleri

Tablo 17: Akademik Birim ve Program Bilgileri

Akademik Birimler		Akademik Birim Sayısı	Program Sayısı	Öğrenci Sayısı		
				Kadın	Erkek	Toplam
Eğitim Fakültesi	Program		11	1311	635	1946
	Çift Anadal		2	0	0	0
	Yan Dal		-	-	-	-
Enstitü	Yüksek Lisans					
	Doktora					
	Lisansa Bağlı Doktora					
Konservatuvar	Bölüm					
	Program					
	Çift Anadal					
	Yan Dal					
Yüksekokul	Program					
	Çift Anadal					
	Yan Dal					
Meslek Yüksekokulu	Bölüm					
	Program					
Toplam			13	1311	635	1946

5.1.1- Öğrenci Sayısı

Tablo 18: Öğrenci Sayıları (Okul Bazlı)

GİRESUN ÜNİVERSİTESİ	Normal Öğretim Öğrenci Sayısı				İkinci Öğretim Öğrenci Sayısı				Toplam Öğrenci Sayısı		
	T.C Uyruklu Öğrenci		Uluslararası Öğrenci		T.C Uyruklu Öğrenci		Uluslararası Öğrenci				
FAKÜLTE/ENSTİTÜ/MYO	Kız	Erkek	Kız	Erkek	Kız	Erkek	Kız	Erkek	Kız	Erkek	Toplam
	1278	602	33	33	-	-	-	-	1311	635	1946
GENEL TOPLAM	1278	602	33	33	-	-	-	-	1311	635	1946

5.1.2-Yatay Geçişle Üniversitemize Gelen Öğrencilerin Sayıları

Tablo 19: Yatay ve Dikey Geçiş ile Üniversitemize Gelen Öğrenci Sayısı

T.C. GİRESUN ÜNİVERSİTESİ REKTÖRLÜĞÜ KURUMLARARASI ve BİRİMLERARASI GEÇİŞ TAKİP FORMU*						
Merkezi Yerleştirme Puanına Göre						
S N	Yerleşime Yapılan Fakülte/Yükseköğretim Kurumu/ MYO Adı	Bölüm/Program Adı	Kontenjan Sayısı*	Tercih Yapan Öğrenci Sayısı	Asil Olarak Yerleştirilen Öğrenci Sayısı	Yedek Olarak Yerleştirilen Öğrenci Sayısı
1	EĞİTİM FAKÜLTESİ	Eğitim Bilimleri Bölümü/Rehberlik ve Psikolojik Danışmanlık	83	13	1	-
2	EĞİTİM FAKÜLTESİ	Türkçe ve Sosyal Bilimler Eğitimi/Türkçe Eğitimi ABD	63	11	1	-
3	EĞİTİM FAKÜLTESİ	Türkçe ve Sosyal Bilimler Eğitimi/Sosyal Bilgiler Eğitimi ABD	73	7	3	-
4	EĞİTİM FAKÜLTESİ	Temel Eğitim Bölümü/Sınıf Eğitimi ABD	72	19	3	-
5	EĞİTİM FAKÜLTESİ	Temel Eğitim Bölümü/Okul Öncesi Eğitimi ABD	89	16	2	-
6	EĞİTİM FAKÜLTESİ	Matematik ve Fen Bilimleri Eğitimi Bölümü/İlköğretim Matematik Eğitimi ABD	54	21	-	-
7	EĞİTİM FAKÜLTESİ	Matematik ve Fen Bilimleri Eğitimi Bölümü/Fen Bilgisi Eğitimi ABD	18	2	-	-
8	EĞİTİM FAKÜLTESİ	Yabancı Diller Eğitimi Bölümü/ İngiliz Dili Eğitimi ABD	52	19	7	-
9	EĞİTİM FAKÜLTESİ	Özel Eğitim Bölümü/Zihin Engelliler Eğitimi ABD	61	20	5	-
Ara Toplam			565	128	22	0

*Mevzuat gereği yerleşen adayların %30'u olarak belirlenmektedir.

Not Ortalamasına Göre						
S N	Yerleştirme Yapılan Fakülte/Yüksek okul/MYO Adı	Bölüm/Program Adı	Kontenjan Sayısı	Tercih Yapan Öğrenci Sayısı	Asil Olarak Yerleştirilen Öğrenci Sayısı	Yedek Olarak Yerleştirilen Öğrenci Sayısı
1	EĞİTİM FAKÜLTESİ	Özel Eğitim Bölümü/Zihin Engelliler Eğitimi ABD	4	48	2	-
2	EĞİTİM FAKÜLTESİ	Eğitim Bilimleri Bölümü/Rehberlik ve Psikolojik Danışmanlık	6	34	1	-
3	EĞİTİM FAKÜLTESİ	Yabancı Diller Eğitimi Bölümü/İngiliz Dili Eğitimi ABD	4	50	2	1
4	EĞİTİM FAKÜLTESİ	Temel Eğitim Bölümü/Sınıf Eğitimi ABD	4	36	2	1
5	EĞİTİM FAKÜLTESİ	Temel Eğitim Bölümü/Okul Öncesi Eğitimi ABD	6	64	1	-
6	EĞİTİM FAKÜLTESİ	Türkçe ve Sosyal Bilimler Eğitimi/Türkçe Eğitimi ABD	4	6	-	-
7	EĞİTİM FAKÜLTESİ	Türkçe ve Sosyal Bilimler Eğitimi/Sosyal Bilgiler Eğitimi ABD	4	8	1	-
8	EĞİTİM FAKÜLTESİ	Matematik ve Fen Bilimleri Eğitimi Bölümü/İlköğretim Matematik Eğitimi ABD	5	44	1	-
9	EĞİTİM FAKÜLTESİ	Matematik ve Fen Bilimleri Eğitimi Bölümü/Fen Bilgisi Eğitimi ABD	2	2	1	-
Ara Toplam			39	292	11	2
DGS Sonuçlarına Göre						
S N	Yerleştirme Yapılan Fakülte/Yüksek okul/MYO Adı	Bölüm/Program Adı	Kontenjan Sayısı	Tercih Yapan Öğrenci Sayısı	Asil Olarak Yerleştirilen Öğrenci Sayısı	Yedek Olarak Yerleştirilen Öğrenci Sayısı
1	EĞİTİM FAKÜLTESİ	Özel Eğitim Bölümü/Zihin Engelliler Eğitimi ABD	2	2	2	
2	EĞİTİM FAKÜLTESİ	Temel Eğitim Bölümü/Okul Öncesi Eğitimi ABD	2	2	2	
Ara Toplam			4	4	4	0
Genel Toplam			4	4	4	0

Tablo 20: Uluslararası Öğrenci Sayısı

Birim	Erkek			Kız			Toplam			Artış Oranı (%)	Toplam İçindeki Dağılımı (%)
	2022	2023	2024	2022	2023	2024	2022	2023	2024		
Eğitim Fakültesi	4	11	7	10	2	5	14	16	12		
Enstitüler											
Yüksekokullar											
Meslek Yüksekokulları											
Toplam	4	11	7	10	2	5	14	16	12		100,00

Tablo 21: Birim Bazlı Öğretim Elemanı/Öğrenci/Mezun Sayılarına İlişkin Veriler

Birim/Bölüm	Öğretim Elemanı Sayısı (a)	Öğrenci Sayısı (b)	Mezun Sayısı (c)	Öğrenci Sayısının Öğretim Elemanı Sayısına Oranı b/a	Mezun Öğrenci Sayısının Öğrenci Sayısına Oranı c/b
Eğitim Fakültesi	119	1946	402	18,36	0,21
Toplam	119	1946	402	18,36	0,21

5.1.2. Yürütülen Soruşturmalar

Tablo 22: Yürütülen Soruşturmalar

Soruşturma Türü	Devir	Açılan	Toplam	Sonuçlanan	Devam Eden
Ön İnceleme	-	4	4	4	-
Disiplin Soruşturması	-	2	-	2	-
Ceza Soruşturması	-	-	-	-	-
Disiplin+Ceza Soruşturması	-	-	-	-	-
Rektörlükçe Açılan (Öğrenci)	-	-	-	-	-
Okuluna Gönderilen (Öğrenci)					
Birimine Gönderilen (Akademik + İdari personel)					
Genel Toplam	-	6	4	6	-

5.4- Diğer Hizmetler

Birim tarafından 2022 yılında görev alanına giren faaliyetler dışında yapmış olduğu çalışmalar ve yukarıda tanımlanamayan faaliyetler bu bölümde yer alacaktır.

Tablo 23: Hizmet, Bilim-Sanat, Teşvik ve Başarı Ödülleri Alan Kişi Sayısı

Ödül türü	2023
Bilim Teşvik Ödülü	-
Eğitime Katkı Ödülü	-
Topluma Hizmet Ödülü	-
Tübitak Yayın Teşvik Ödülü	1
Toplam Ödül	1

Tablo 24: 2024 Yılında Yapılan Toplumsal Sorumluluk Projeleri ve Faaliyetleri (Alt Birimler Dahil)

Proje Adı	Yürüten Birim	Faaliyete Katılan Akademik Personel Sayısı	Faaliyete Katılan Öğrenci Sayısı
Nicel Araştırma Yaklaşımı Eğitiminin Lisansüstü Öğrencilerinin Bilimsel Araştırma Yeterliklerine Etkisi	BAP (yürütücü) 3 52	BAP (yürütücü) 3 52	BAP (yürütücü) 3 52
Okul Öncesi Öğretmen Adaylarının Fen Kavramlarını Farklı Yöntemlerle Öğretme Becerilerinin Geliştirilmesi	BAP (araştırmacı) 2 30	BAP (araştırmacı) 2 30	BAP (araştırmacı) 2 30
Öğretmen Adayları Fen Öğretimine Yönelik Eğitsel Dijital Oyun Geliştiriyorlar	TÜBİTAK (eğitmen) 21 40	TÜBİTAK (eğitmen) 21 40	TÜBİTAK (eğitmen) 21 40
Vatandaşlar İçin Araştırmacılar Gecesi& Bilim Sanat Merkezleri İçin Araştırmacılar Buluşması	EUROPEAN UNION,2024 (araştırmacı)		
Bilim Söyleşileri TÜBİTAK	Bilim Söyleşileri TÜBİTAK	Ünye Şenbolluk Ortaokulunda 8.1.2024 tarihinde “Artırılmış, Sanal Ve Karma Gerçeklik” konusunda söyleşi gerçekleştirilmiştir.	40

Tablo 25: 2024 Yılı Sertifika ve Hizmet İçi Eğitim Programları

Programı Düzenleyen Birim Adı	Program Adı	Program Toplam Saati	Katılımcı Sayısı		
			Kurum İçi	Kurum Dışı	Toplam
--	-	-	-	-	-

Tablo 26: Eğiticilerin Eğitimi Programı

Düzenleyen Birim Adı	Program Adı	Eğitim Alan Öğretim Elemanı		
		Kurum İçi Eğitim Alan Personel Sayısı	Kurum Dışı Eğitim Alan Personel Sayısı	Toplam
Aydın Didim İlçe Milli Eğitim Müdürlüğü	TÜBİTAK 4005 Bilim Şenlikleri Destekleme Programı	-	40	40

6. Yönetim ve İç Kontrol Sistemi

1. Diğer Faaliyet ve Proje Bilgileri

1.1. Diğer Faaliyet Bilgileri

5.1.1. Ulusal ve Uluslararası Bilimsel Toplantılar

Tablo 27: Faaliyet Bilgileri Tablosu

Faaliyet Türü	Sayısı
Sempozyum ve Kongre	32
Konferans	4
Panel	1
Seminer	17
Açık Oturum	-
Söyleşi	12
Tiyatro	3
Konser	-
Sergi	11
İmza Günü	-
Turnuva:	-
Teknik Gezi	5
Eğitim Semineri	2
Eğlence/Şenlik Türü Etkinlik	6
Akademik Kurul	2
Kariyer Günü	-
Kitap Yazarlığı	7
TV Programı	1

Tablo 28: Editörlük ve Hakemlik Yapan Öğretim Üyesi Sayıları

Birimler	Editörlük/Hakemlik Yapan Öğretim Üyesi Sayısı	Editörlük/Hakemlik Yapılan Kitap Sayısı	Dergi Hakemliği Yapan Öğretim Üyesi Sayısı	Hakemliği Yapılan Dergi Sayısı
Eğitim Fakültesi	12 Editör 1 Hakem	12 Editör 1 Hakem	8	51
TOPLAM	13	13	8	51

II- AMAÇ VE HEDEFLER

- Eğitim - öğretim kalitesini geliştirerek ülkenin ihtiyaç duyduğu nitelikli öğretmenler yetiştirmek,
- Nitelikli bilimsel araştırma ve proje sayısını artırmak,
- Üniversitemizin toplumsal katkı sağlamaya yönelik faaliyetlerine katkı sağlamak,
- Kalite ve Akreditasyon çalışmalarına hız vermek.

A- Temel Politika ve Öncelikler

- Fakültemiz bünyesindeki bölümlerin, öğrenci kalitesini hızla artıran ve buna paralel olarak da eğitim, araştırma ve geliştirme etkinliklerinin kalitesine öncelik veren büyümeyi hedeflemektedir.
- Anabilim dallarımızı akredite olmuş hale getirmek.
- Atatürk İlke ve İnkılaplarına bağlı bireyler yetiştirerek, çağdaş bir eğitim politikası uygulamak.

III- FAALİYETLERE İLİŞKİN BİLGİ VE DEĞERLENDİRMELER

Faaliyetlere ilişkin bilgi ve değerlendirmeler: Bu bölümde, mali bilgiler ile performans bilgilerine detaylı olarak yer verilir.

A. Mali Bilgiler

- Kullanılan kaynaklara,
- Bütçe hedef ve gerçekleştirmeleri ile meydana gelen sapmaların nedenlerine,
- Varlık ve yükümlülükler ile yardım yapılan birlik, kurum ve kuruluşların faaliyetlerine ilişkin bilgilere,
- Temel mali tablolara ve bu tablolara ilişkin açıklamalara yer verilir.

Ayrıca, yapılmışsa iç ve dış mali denetim sonuçları hakkındaki özet bilgiler de bu başlık altında yer alır.

1. Bütçe Uygulama Sonuçları

Tablo 29: Ekonomik Sınıflandırmanın Birinci Düzeyinde Ödenek ve Harcamalar

Ekonomik Sınıflandırma	Bütçe Başlangıç Ödeneği (TL)	Toplam Ödenek (TL)	Toplam Harcama (TL)	Gerçekleşme Oranı (%)	Bütçe Giderleri İçindeki Payı (%)
01. Personel Giderleri	85.043.000,00	108.003.703,00	107.955.797,95	99,96	85.043.000,00
02. SGK Devlet Primi Giderleri	14.614.000,00	12.101.734,00	12.101.733,27	99,99	14.614.000,00
03. Mal ve Hizmet Alımları	1.897.000,00	2.171.679,00	1.982.909,34	91,31	1.897.000,00
05. Cari Transferler	-	-	-	-	-
06. Sermaye Giderleri	-	-	-	-	-
TOPLAM	101.554.000,00	122.277.116,00	122040440,56	97,09	

Tablo 30: 2023 Yılı Bütçesinin Ekonomik Sınıflandırmanın İkinci Düzeyine Göre Gerçekleşmesi

(Ekonomik Sınıflandırma)	KBÖ (1)	TOPLAM ÖDENEK (2)	HARCAMA (3)	Oran (3/2)
01. Personel Giderleri				
01.1. Memurlar	85.043.000,00	108.003.703,00	107.955.797,95	99,96
01.2. Sözleşmeli Personel	-	-	-	-
01.3. İşçiler	-	-	-	-
01.4. Gecici personel	-	-	-	-
01.5. Diğer Personel	-	-	-	-
02. SGK. Dev. Prim. Giderleri				
02.1. Memurlar	14.614.000,00	12.101.734,00	12.101.733,27	99,99
02.2. Sözleşmeli Personel	-	-	-	-
02.3. İşçiler	-	-	-	-
02.4. Gecici personel	-	-	-	-
02.5. Diğer Personel	-	-	-	-
03. Mal ve Hizmet Alım Giderleri				
03.1. Üretime Yönelik Mal ve Malz. Alımları	-	-	-	-
03.2. Tüketime Yön. Mal ve Malz. Alımları	1.884.000,00	2.082.600,00	1.894.073,5	90,95
03.3. Yolluklar	13.000,00	89.079,00	88.835,84	99,73
03.4. Görev Giderleri	-	-	-	-
03.5. Hizmet Alımları	-	-	-	-
03.6. Temsil Ve Tanıtma Giderleri	-	-	-	-
03.7. Menkul Mal Alım, Bak. ve On. Giderleri	-	-	-	-
03.8. Gayrimenkul Mal Bak. ve On. Giderleri	-	-	-	-
05. Cari Transferler				
05.1. Görev Zararları	-	-	-	-
05.3. Kar Amacı Güdmeyen ku.Ypl.Trf.	-	-	-	-
05.4. Hane Halkına Yapılan Transferler	-	-	-	-
06. Sermaye Giderleri				
Derslik ve Merkezi Birimler Projesi	-	-	-	-
06.5. Tıp Fak. Morfoloji Binası Alt Projesi	-	-	-	-
06.5. Spor Bilimleri Fakültesi Alt Projesi	-	-	-	-
Kampüs Altyapısı Projesi	-	-	-	-
Çeşitli Ünitelerin Etüt Projesi	-	-	-	-
Muhtelif İşler Projesi	-	-	-	-
06.1. Makine Techizat Alımları Alt Projesi	-	-	-	-

06.7. Gayrimenkul Bakım Onarım Alt Projesi	-	-	-	-
06.6. Menkul Mal. Bakım On. Alt Projesi	-	-	-	-
06.3. Bilgi ve İletişim Tek. Alt Projesi	-	-	-	-
06.5. Engellilerin Erişebilirliği Alt Projesi	-	-	-	-
Yayın Alımı Projesi	-	-	-	-
06.1. Elektronik Yayın Alımı	-	-	-	-
06.1. Basılı Yayın Alımı	-	-	-	-
Açık ve Kapalı Spor Salonu Projesi	-	-	-	-
06.1. Makine Techizat Alımı Alt Projesi	-	-	-	-
06.5. Spor Salonu Yapımı Alt Projesi	-	-	-	-
TOPLAM				

Tablo 31: Tüketime Yönelik Mal ve Malzeme Alımları Ekonomik Kodunun Dördüncü Düzey Harcamaları

Ekonomik Kod (4. Düzey)	Ölçü Birimi	Harcama Miktarı	Harcama Tutarı
03.2.1.01 Kırtasiye Alımları	Adet/Paket/Kutu	1.734/310/30	81.954,20
03.2.1.02 Büro Malz. Alımları			
03.2.1.03 Periyodik Yayın Alımları			
03.2.1.04 Diğer Yayın Alımları			
03.2.1.05 Baskı ve Cilt Giderleri			
03.2.1.90 Diğ. Kırt. ve Büro Malz. Al.			
03.2.2.01 Su Alımları	m3	2027	34.106,43
03.2.2.02 Temizlik Malz. Alımları	Adet/ Paket/Kg/Kutu	350/602/300/145	124.998,00
03.2.3.01 Yakacak Alımları			
03.2.3.02 Akaryakıt ve Yağ Alımları			
03.2.3.03 Elektrik Alımları	Kwh	360.312,12	1.635.729,73
03.2.4.01 Yiyecek Alımları			
03.2.4.0 İçecek Alımları			
03.2.4.03 Yem Alımları			
03.2.4.90 Diğer Yiyecek, İçecek ve Yem Alımları			
03.2.5.01 Giyecek Alımları			
03.2.5.02 Spor Malzemesi Alımları			
03.2.5.03 Tören Malzemesi Alımları			
03.2.5.90 Diğer Giyim Kuşam Alımları			
03.2.6.01 Lab. Malz. ile Kimy. ve Tem. Mal. Alım.			
03.2.6.02 Tıbbi Malzeme ve İlaç Alımları			
03.2.6.90 Diğer Özel Malzeme Alımları			
03.2.7.09 Güvenlik ve Sav. İlişkin Gider Giderler			
03.2.7.11 GÜv. ve Sav. İlişkin Mak.-Teç. Alımları			
03.2.7.90 Diğer Sav. Mal ve Mal. Al ile Yapımları			
03.2.9.01 Bahçe Malz. Al. ile Yapım ve Bak Gid.			
03.2.9.90 Diğer Tüketim Mal ve Mal. Alımları			
TOPLAM			

2. Temel Mali Tablolara İlişkin Açıklamalar

(Birim bilanço, faaliyet sonuçları tablosu, bütçe uygulama sonuçları tablosu, nakit akım tablosu ve gerekli görülen diğer tablolara bu başlık altında yer verir ve tabloların önemli kalemlerine ilişkin değişimler ile bunlara ilişkin analiz, açıklama ve yorumlara yer verilir.)

Burada aşağıdaki başlıklarda birim mali tablolarına ve açıklamalarına yer verilir:

1. Personel giderleri
2. Sosyal Güvenlik Kurumlarına Ödenen Devlet Primi Giderleri
3. Mal ve Hizmet Alımları
4. Cari Transferler
5. Sermaye Giderleri

Tablo 32: Ekonomik Kodun Birinci Düzeyine Göre Ödenekler

Ekonomik Sınıflandırma	KBÖ (1)	REVİZE ÖDENEK	TOPLAM ÖDENEK	HARCAMA
01. Personel giderleri	85.043.000,00	22.960.703,00	108.003.703,00	107.955.797,95
02. SGK Devlet Primi Giderleri	14.614.000,00	-2.512.266,00	12.101.734,00	12.101.733,27
03. Mal ve Hizmet Alımları	1.897.000,00	274.679,00	2.171.679,00	1.982.909,34
05. Cari Transferler	-	-	-	-
06. Sermaye Giderleri	-	-	-	-
TOPLAM	101.554.000,00	25.747.648,00	122.277.116,00	122.040.440,56

Tablo 33: Kurumsal Mal ve Hizmet Alımlarına İlişkin Veriler

KURUMSAL MAL VE HİZMET ALIMLARINA İLİŞKİN VERİLER						
BİRİM ADI		EĞİTİM FAKÜLTESİ				
TÜR	KONU	2023 YILI		2024 YILI		Değişim (%)
ISINMA	Toplam Isınma Gideri	TL	TL
	Doğalgaz Tüketim Miktarı		m ³		m ³	
	Doğalgaz Tüketim Gideri		TL		TL	
	Fuel-Oil Tüketim Gideri		TL		TL	
	Fuel-Oil Tüketim Miktarı		Ton		Ton	
	Kapalı Alan m ² 'ye Düşen Isınma Gideri		TL		TL	
	AÇIKLAMA					
ELEKTRİK	Elektrik Tüketim Miktarı	306.435,28	Kwh	360.312,12	Kwh	%118
	Elektrik Gideri	1.172.061,70	TL	1.635.914,87	TL	%140
	Kapalı Alan m ² ye Düşen Elektrik Gideri		TL		TL	
	AÇIKLAMA					
SU	Su Tüketim Gideri	17.714,47	TL	34.106,43	TL	%192
	Su Tüketim Miktarı	1735	m ³	2027	m ³	%117
	AÇIKLAMA					
SERVİS HİZMETİ	Personel Servislerinin Maliyeti (Yakıt, Bakım, Onarım vb.)		TL		TL	
	Servislerin Toplam Kapasitesi		Kişi		Kişi	
	Personel Başına Düşen Günlük Ulaşım Gideri (Geliş-Gidiş)		TL		TL	
	Personel Başına Düşen Yıllık Ulaşım Gideri		TL		TL	
	AÇIKLAMA					
TAŞIT	Kiralama Suretiyle Alınan Taşıt Sayısı		Adet		Adet	
	Kiralama Suretiyle Alınan Taşıtların Toplam Maliyeti		TL		TL	
	AÇIKLAMA					

Mali Denetim Sonuçları

2022 Mali yılında Fakültemiz Birim İç Denetim Birimi tarafından denetim kapsamında herhangi bir işlem yapılmamış olup, Dış Denetim (Sayıştay) birimler tarafından yapılan denetimlerde de bulgu konusu herhangi bir işlem bulunmamaktadır.

B- Performans Bilgileri

Tablo 34: Ulusal, Uluslararası Projeler Tablosu

Projenin Adı	Proje Türü	Başlanma Tarihi (gg/aa/yy)	Bilim Alanı	Toplam Öğretim Elemanı Sayısı	Toplam Öğrenci Sayısı	Sosyal Sorumluluk	Tamamlanma Durumu	TTO & Teknokent Projesi mi	Paydaş Kamu Kurumu	Paydaş Endüstri kuruluşu	Uluslararası İşbirliği	Uluslararası Fon Oranı	Bütçesi (TL)
Türkiye'de Partizanlık Bağlamında Geçmişin Sosyal Temsilleri ve Kolektif Nostalji	TÜBİTAK	01.06.2023	SOBAG	1	0	Hayır	% 100	Hayır	Ankara Yıldırım Beyazıt Üniversitesi	Hayır	Hayır	0%	25.740
122K014- Öğretmenlerin 3B Materyal Yolculuğu: Fizik, Kimya ve Biyoloji Öğretiminde Kullanılacak 3-Boyutlu Katı Modellerin Tasarlanması, Uygulanması ve Değerlendirilmesi	TÜBİTAK 1001	01.07.2022	Sosyal ve Beşeri Bilimler (Eğitim Bilimleri)	9	13 Öğrt.	Hayır	%90	Hayır	Evet	Hayır	Hayır	Hayır	1.267.886,66

IV- KURUMSAL KABİLİYET ve KAPASİTENİN DEĞERLENDİRİLMESİ

A- ÜSTÜNLÜKLER

- Öğretim elemanlarının kendi aralarında uyumlu çalışması,
- Öğretim elemanlarının ulusal ve uluslar arası alanlarda görülen değişme ve gelişmeleri yakından izleme gayretleri,
- Öğretmen adayı yetiştiren fakültemizde teorik ve uygulama derslerinin titizlikle öğrencilere verilmesi,
- Fakültemizin konumunun eğitim-öğretim için yeterli olması
- Belirlenen hedefler doğrultusunda nitelikli öğretmen yetiştirme ve sağlama gücü
- İl Milli Eğitim Müdürlüğü ile protokol imzalanmış olması ve bu bağlamda yönetici, öğretmen ve öğrenci kapsamında işbirliği çalışmalarının yapılması.

B- ZAYIFLIKLAR

- Yeterli idari kadronun olmaması,
- Yeterli akademik kadronun olmaması,
- Ulusal ve uluslar arası dergilerde yapılan yayınların yetersiz olması,
- Yeterli proje üretilmemesi,
- Merkezden ayrılan kaynakların yetersiz olması.
- Fakültemizde mezunların izlenmesi konusunda çalışmaların geliştirme aşamasında olması
- Fakültemizde öğrencisi bulunan ve mezun verdiği halde 11 anabilim dalından henüz hiç bir programın akredite olması için başvuru yapılamamış olması

C- DEĞERLENDİRME

- 2025 yılı güz ve bahar dönemlerinde eğitimin sağlıklı yürütülebilmesi için 2024 yılında Fakültemize sağlanamayan araç, gereç ve donanım eksikliklerinin 2025 yılı bütçesinden alımı sağlanmalıdır.
- Bölümlerin akademik ve idari kadrolarının, araç, gereç ve donanımlarının gelişmesiyle orantılı olarak öğrenci kontenjanları tespit edilmelidir.

V- ÖNERİ VE TEDBİRLER

- Lisansüstü eğitim tüm anabilim dallarına yaygınlaştırılmalı (alan ile ilgili lisansüstü eğitim)
- Eğitim Bilimleri Enstitüsü kurulmalı
- Lisansüstü eğitim için yabancı dil barajı konulmalı
- Çift ana dal, yan dal gibi alternatif eğitime imkân sağlayacak programlar desteklenmeli
- Erasmus öğrenci değişim programı aktif kullanılmalı
- Proje ve yarışmalara katılan öğrencilerimize maddi destek sağlanmalı
- Diğer üniversitelerle ortak çalışmalar yapmak için öğretim elemanları teşvik edilmeli
- Öğrenci etkinlikleri çeşitlendirilmeli ve artırılmalı
- Öğrencilerin kültür, sanat ve sosyal gelişimleri desteklenmeli
- Akreditasyon çalışmaları yaygınlaştırılmalı
- Kaliteyi arttırıcı her türlü tedbir alınmalı
- Mezunlar çeşitli sosyal medya veya diğer iletişim araçları ile izlenmeli
- Her türlü paydaşın görüşü alınmalı ve PÜKO döngüsü her türlü eğitim, öğretim, araştırma ve geliştirme işlerinde kapatılmalı
- Fakültenin çevre düzenlemesi ve kanalizasyon gibi çok eski olan alt yapılarının yatırım programlarına dâhil edilerek yenilenmesi
- Akademik ve idari personelin mesleki yeterliliklerinin yurtiçinde ve yurtdışında düzenlenecek eğitim programları ile geliştirilmesi.